

Ce projet est cofinancé par :



L'Union
Européenne

LA COOPÉRATION
BELGE AU DÉVELOPPEMENT



et mise en œuvre par:



**Projet d'Amélioration de la Sécurité Alimentaire en Haïti
dans le bassin versant Onde Verte – Commune Belladère
FED/2013/317-999**

**Rapport du relevé parcellaire du Périmètre
d'irrigation de Croix-Fer (Belladère)**

Préparé par : Danès TOUSSAINT, Ing-Agr, MSc

Table des matières

0-	Remerciements	2
I-	Introduction / contexte	2
I-	Objectif du Plan parcellaire	3
II-	Résultats attendus	3
III-	Présentation du périmètre de Croix-Fer.....	4
IV-	Méthodologie.....	5
	3.1- Méthode de travail	5
	3.1.1- Documentation	5
	3.1.2- Visite de reconnaissance.....	6
	3.1.3- Délimitation du Périmètre	6
	3.1.4- Mobilisation et Sensibilisation	6
	3.1.5- Recrutement d'enquêteurs	6
	3.1.6- Enquête parcellaire	6
	3.1.7- Saisie et traitement et analyse des données	7
	3.1.7- Conception des cartes et structuration des bases de données	8
	3.1.8- Remise du travail préliminaire	9
	3.1.10- Correction et remise des produits finaux	9
	3.2- Matériels utilisés.....	9
V-	Résultats du travail	9
4.1-	Situation des Exploitations	10
	4.2- Les ouvrages hydrauliques	12
4.3-	Présentation des Cartes.....	13
VI-	Conclusion et Recommandations	17
	4.5- Présentation de la base de données.....	18

0- Remerciements

Je tiens à dire merci à tous ceux et celles qui ont contribué à la réussite de ce travail. Mes mots de remerciement vont principalement :

- Au Comité Directeur de CUSIC ses collaboration
- Aux enquêteurs pour avoir montré leur détermination et leur intelligence
- Aux guides pour leur courage et leur partage de connaissance
- A toute l'équipe de PROTOS pour son encadrement

I- Introduction / contexte

Les systèmes irrigués haïtiens sont principalement alimentés par des eaux de sources et de rivières (Captage par dérivation) et seuls quelques systèmes ont été équipés d'installation de pompage (Plaine de Labre, Plaine des Gonaïves, Plaine du Cul de Sac). L'irrigation gravitaire reste la règle dans presque tous les systèmes.

Cependant, l'exploitation de ces systèmes se heurte, en autres, à des problèmes de gestion imputables en grande partie à la faible implication des usagers et l'application d'un montant de redevance d'irrigation couvrant les frais courants. Les raisons du non paiement des redevances sont multiples : mauvaise qualité de service (ouvrages dégradés, tours d'eau non respectés), incompréhension (l'eau est gratuite), manque de confiance dans le comité de gestion, insuffisance d'autorité du comité de gestion etc. De plus, ces redevances n'ont pas été actualisées depuis longtemps et le niveau de recouvrement est très bas.

La politique de transfert de la gestion aux irrigants a été officialisée en 1997. Ses objectifs sont les suivants:(a) assurer une augmentation et la sécurisation de la production agricole par une meilleure gestion des systèmes irrigués. (b) déléguer la responsabilité de la gestion des

systemes irrigués aux usagers censés l'exercer mieux que l'Etat (en application du principe de subsidiarité), après une formation appropriée.

Par conséquent, pour permettre une meilleure gestion des périmètres, il est important que les associations d'irrigants soient munies d'outils appropriés. C'est dans cette optique que la nécessité de réaliser un plan parcellaire du périmètre d'irrigation de Croix-Fer se fait sentir dans le cadre du processus de renforcement de l'association qui gère le système, en l'occurrence CUSIC.

I- Objectif du Plan parcellaire

Le plan parcellaire est un outil, une base de données qui permet une gestion claire et rationnelle d'un périmètre irrigué. Dans le contexte actuel en Haïti, cette gestion est de fait assurée par les associations d'irrigants par "délégation" de l'Etat. Il s'agit d'établir une carte du périmètre avec la délimitation de chaque parcelle. Cette carte sera référencée dans l'espace au moyen d'un SIG (Système d'Information Géographique). Le plan parcellaire permettra aux gestionnaires du périmètre d'avoir une meilleure connaissance sur:

- ◆ la configuration et superficie du périmètre à gérer ;
- ◆ la quantité de terres à arroser sur chaque canal et la surface de chaque parcelle ;
- ◆ les rotations culturales
- ◆ le statut foncier des terres : le foncier reste assez problématique en Haïti avec des modes d'utilisation des terres divers (propriété, métayage, fermage...).

Un bon pilotage de l'irrigation ne peut pas se faire sans la prise en compte de ces paramètres.

II- Résultats attendus

- ◆ Les données cartographiques existantes sont analysées;
- ◆ Le Périmètre d'irrigation est délimité en excluant les espaces internes non irrigués;
- ◆ La délimitation des surfaces irriguées par chaque canal secondaire est réalisée;
- ◆ La base de données des usagers/exploitants du PI est mise à jour.

III- Présentation du périmètre de Croix-Fer

Le Périmètre de Croix-Fer se situe dans la commune de Belladère, au département du Centre en Haïti. Il est principalement dans la première section communale Renth Mathé ; une petite partie se trouve dans la section Riaribes. Sa superficie brute est évaluée à 694 hectares environ. Elle est irriguée par la rivière onde verte à partir d'un seuil de prise et d'un évacuateur de crue localisés à Ti Priz.

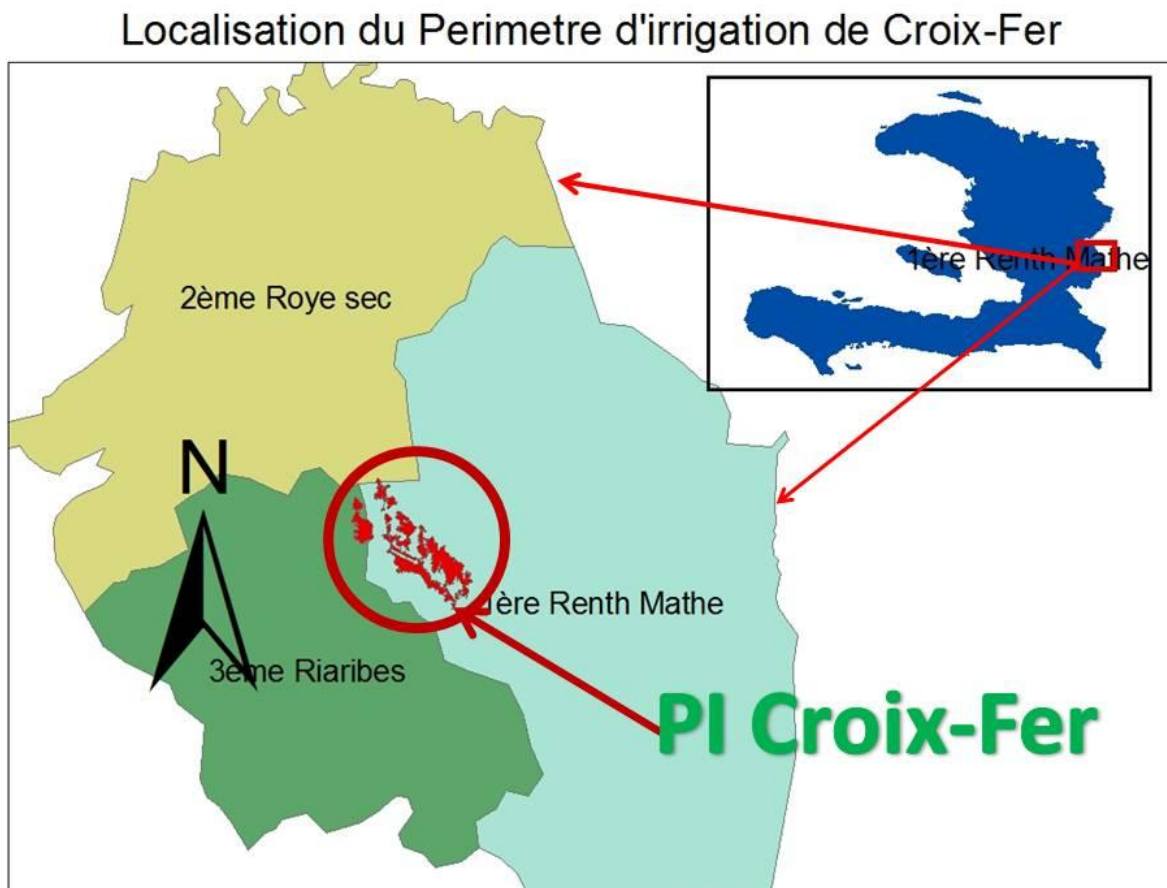

Figure_1: Carte de Localisation du Périmètre d'irrigation de Croix-Fer



Figure_2 Photo de la prise (Ti-Priz)

IV- Méthodologie

3.1- Méthode de travail

3.1.1- Documentation

On veut rappeler que ce travail est plutôt une actualisation de la carte parcellaire existante. Ainsi, pour mieux aborder le travail, des documents disponibles relatifs à l'étude ont été consultés, tel que la carte existante, les rapports d'études correspondantes et autres documents relatifs au périmètre d'irrigation de Croix-Fer. La lecture sur carte topographique et sur la photo aérienne a permis d'avoir une vision sur la délimitation de la zone d'étude.

3.1.2- Visite de reconnaissance

En vue d'avoir une connaissance rapide du milieu d'étude, des visites de reconnaissance ont été effectuées au niveau de la zone de Croix-Fer. Ces visites sont réalisées entre autres en compagnie des membres du CUSIC et des guides présélectionnés pour accompagner les enquêteurs. Celles-ci ont permis de bien définir toutes les directives se rapportant à l'étude et de se familiariser un peu plus avec le milieu.

3.1.3- Délimitation du Périmètre

Avant de commencer avec le relevé parcellaire, on a pu faire une délimitation de la surface irriguée à partir des cartes existantes par digitalisation de celles-ci et par des points GPS pris au niveau des extrémités du périmètre

3.1.4- Mobilisation et Sensibilisation

Cette phase consistait à mobiliser et à sensibiliser le comité CUSIC ainsi que les comités de bassins du périmètre de Croix-Fer en vue de les expliquer le bien fondé d'une telle activité et de trouver aussi leurs collaborations dans la réalisation de ce travail. Cette phase consistait aussi à mobiliser tous les outils et matériels nécessaires pour réaliser le travail.

3.1.5- Recrutement d'enquêteurs

Dans le but de renforcer la capacité communautaire, on a utilisé les services de cinq (5) jeunes de la zone comme enquêteurs ; ces derniers ayant déjà participé aux enquêtes parcellaires de K-Laroche et à Bidal-Pernal.

3.1.6- Enquête parcellaire

A ce point, les enquêteurs, en compagnie des guides bien avisés, avaient collecté sur le terrain toutes les informations nécessaires à la réalisation du plan parcellaire et à la constitution de la base de données. Les outils utilisés à cet effet sont constitués de GPS et de formulaires d'enquêtes.

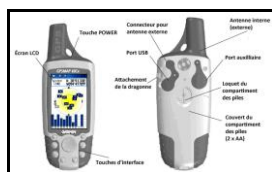

Figure_3: GPSMAP
60CSX

Fiche d'enquête parcellaire du périmètre Croix-Fer



Prénom et Nom de l'enquêteur : Date :

Prénom(s) et Nom(s) de (s) accompagnateur (s) :

Code GPS	Exploitant		Propriétaire		Statut ¹	Cultures ²	Canal ³	Sup. déci ⁴	Sup. mes ²
	Prénom	Nom	Prénom	Nom					

Figure_4: Fiche d'enquetes parcellaires

3.1.7- Saisie et traitement et analyse des données

Les données foncières et agricoles collectées ont été saisies et traitées dans les logiciels suivants : Excel, QGis, ArcGis, DNR Garmin et GRASS.

- *On utilise EXCEL pour saisir les données telles quelles sont dans les fiches d'enquêtes*

CODE GPS	EXPLOITANT		PROPRIETAIRE		STATUT	CULTURE	CANAL	SUP.DECL
	PRENOM	NOM	PRENOM	NOM				
G0021	GEORGES	NOEL	GEORGES	NOEL	PROP	maison		10/100
G0022	SIMON	ERIGENE	SIMON	ERIGENE	PROP	maïs		1/4 carrau
G0023	SIMON	ERIGENE	SIMON	ERIGENE	PROP	ban		3/100
G0024	SONYA	SIRIEN	SONYA	SIRIEN	PROP	maïs		4/100
G0025	HORALIS	FLEURI	HORALIS	FLEURI	PROP	maïs		10/100
G0026	ABNER	BREVIL	ABNER	BREVIL	PROP	maïs		25/100
G0027	DELOUDE	JOSEPH	DELOUDE	JOSEPH	PROP	maïs		4/100
G0028	DELOUDE	JOSEPH	DELOUDE	JOSEPH	PROP	maïs		4/100
G0030	SAINTEL	AGRONOME	SAINTEL	AGRONOME	PROP	maison		3/100
G0029	ANDRENE	JOLY	ANDRENE	JOLY	PROP	maïs		4/100
G0031	REVIA	GUERIER	REVIA	GUERIER	PROP	maison		3/100
G0032	SAUVER	JOSEPH	SAUVER	JOSEPH	PROP	ban		15/100
G0033	NONO	GERMAIN	NONO	GERMAIN	PROP	ban		10/100
G0034	DELMINE	MICHEL	DELMINE	MICHEL	PROP			1/4carrau
G0035	DELMINE	MICHEL	DELMINE	MICHEL	PROP	ban		10/100
G0036	NONOS	MASSENAT	NONOS	MASSENAT	PROP	maïs,ar		1/2carrau
G0037	LEO	JOLY	LEO	JOLY	PROP	maïs		1carrau
G0038	WISLAIN	BAZIL	WISLAIN	BAZIL	PROP	maïs,ar		1/4carrau
G0039	DELMINE	MICHEL	DELMINE	MICHEL	PROP	maïs,ar		1carrau
G0040	YVES	JEAN	YVES	JEAN	PROP	maïs		10/100
G0041	DELMINE	MICHEL	DELMINE	MICHEL	PROP	maison		1/2carrau
G0042	MAURICE,LU	CELESTIN	MAURICE,LU	CELESTIN	PROP	maïs ban		1carrau

Figure_5: Saisie de données dans Excel

- *Le DNR Garmin est utilisé pour transférer les données (points et tracés) du GPS vers l'ordinateur.*

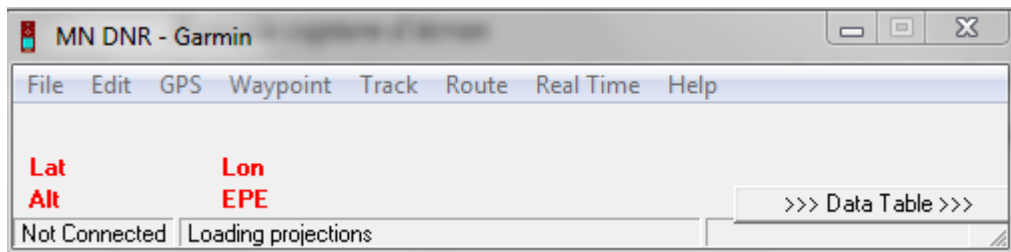

Figure_6: Configuration de DNR Garmin

- *Dans le cadre du traitement des données, on sert du QGIS pour la digitalisation, fusionnement des couches, structuration et remplissage des tables d'attribut. L'ArcGIS est utilisé dans ce cas, pour la jointure des tables spatiales et structurelles et pour les analyses des données.*

3.1.7- Conception des cartes et structuration des bases de données

Après avoir saisi et traité les données, on a passé à la réalisation du plan parcellaire qui est réalisé sur fond d'ortho-photo puis complété par des relevés de terrain. Ensuite, on a pu structurer la base de données. La parcelle, l'élément de base de cette étude, a été numérisée puis identifiée par un numéro constitué de la lettre **CF** (pour Croix-Fer) suivi de quatre chiffres.

Pour la carte, on a superposé tous les éléments caractérisant physiquement le périmètre, tels que : Parcelles, rivières, ravines, route/chemin d'accès et autres. Les cartes produites sont basées sur les données classées selon la taille des parcelles et le statut foncier.

Le logiciel surtout utilisé pour la conception cartographique est **Arc Gis**. Les données ont été géo-référencées dans un système de projection connu et utilisé en Haïti, en l'occurrence, le système UTM WGS 84.

3.1.8- Remise du travail préliminaire

Un travail préliminaire a été transmis aux responsables de PROTOS pour commentaires et suggestions avant de soumettre le produit final.

3.1.10- Correction et remise des produits finaux

Selon les remarques faites à partir du travail préliminaire, on a du faire des corrections nécessaires au niveau du rapport et remettre les produits finaux correspondant aux résultats attendus

3.2- Matériels utilisés

Pour que ce travail soit rendu possible, un ensemble d'outils et matériels ont été mobilisés et sont classés selon les termes suivants :

a) Matériels de terrain

Ils sont constitués de dispositifs utilisés sur le terrain pour la collecte des informations, tels que : GPS, Fiche d'enquêtes, Stylos,

b) Couches Carto

Ce sont des données cartographiques préalablement conçues et disponibles au CNIGS et que l'on peut utiliser pour accomplir des tâches spécifiques. Ce sont :

- Les découpages administratifs du pays pour mieux situer la zone d'étude
- Image OrtoPhoto comme fond de carte
- Fond Topo pour visualiser et extraire des courbes de niveau.

c) Matériels bureautiques

Ils sont constitués d'ordinateur et des logiciels comme : ArcGis, QGis, GRASS, DNR Garmin etc..

V- Résultats du travail

Pour faciliter la compréhension du travail, on présente les résultats sous les différents points qui suivent :

4.1- Situation des Exploitations

- **Nombre d'exploitants**

Le nombre d'exploitants recensé est évalué à 481 repartis sur 648 Parcelles de terres.

- ***Superficie et taille des parcelles***

La superficie irriguée est évaluée à 213.648 Ha.

Les tailles des parcelles sont variées entre 0.005 à 4.185 Ha.

La taille moyenne des parcelles se situe autour 0.274 Ha.

Le graphe ci-dessous représente la répartition des parcelles suivant leur taille.

- En Abscisse : La Superficie
- En ordonnée : Le Nombre de Parcelles

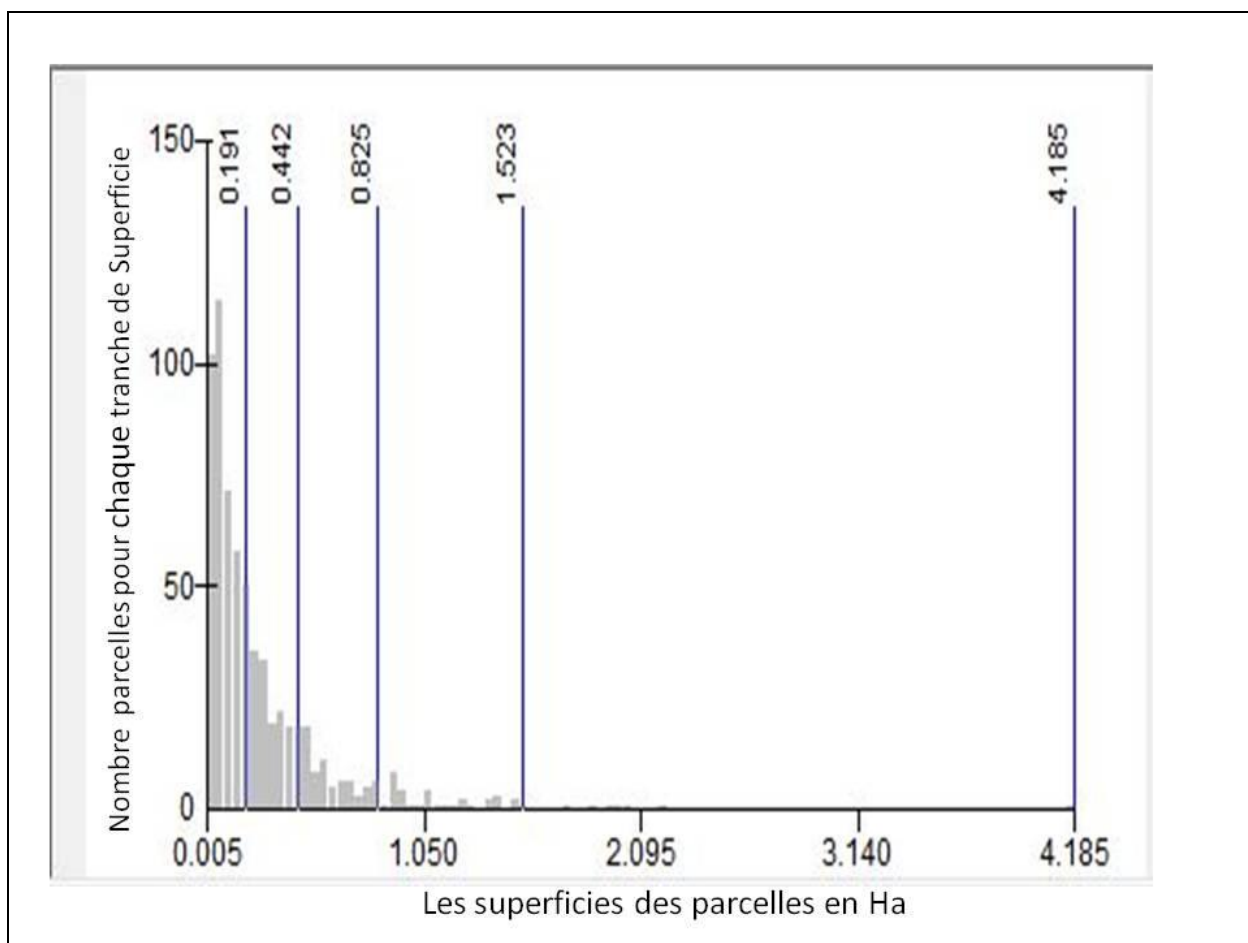

Figure_4 : Répartition des Parcelles suivant leur taille

- **Statut Foncier**

Parmi les 648 parcelles recensées, on a dénombré 7 cas d’appropriation des parcelles et les affectations ont été faites ainsi :

Selon une analyse faite, on a pu déterminer le pourcentage de superficie attribuée à chaque type d’appropriation

Appropriation	Superficie (Ha)	Pourcentage (%)
Affermage	31.35	15%

Demoitié	39.02	18%
Heritier	11.2	5%
Propriétaire	125.33	59%
Responsable	2.6	1%
Hypoteque	3.93	2%
Don	0.24	0%
Total	213.67	100%
Tableau_2: pourcentage de superficie attribuée pour chacun des statuts fonciers		

Figure_6 : Ce graph représente la quantité de parcelles par tranche de superficie

- *Culture et rotation culturale*

Les rotations culturales identifiées sont les suivantes :

- Haricot-Mais/Pistache-Jachère
- Haricot-Pistache-Mais
- Haricot-Mais/Pistache-Mais
- Haricot-Pistache-Jachère
- Haricot-Pitache-Mais

- **Altimétrie**

L'Altitude moyenne enregistrée au niveau du périmètre de Croix-Fer se situe autour de 300 m.

4.2- Les ouvrages hydrauliques

- Le Barrage permet de relever le niveau de l'eau en amont pour la dériver dans le canal de prise.
- Une Grille de protection au niveau de la prise retenant les sédiments, grosses pierres et matériaux flottants.

- La prise, située en rive droite, est constituée d'une vanne d'admission, d'une vanne de chasse et d'un évacuateur de crue.
- Le canal tête morte et le canal primaire sont de sections variables et de forme trapézoïdale. Ils sont revêtus en Maçonnerie.
- Les canaux secondaires sont en maçonnerie sur tout leur parcours pour la plupart. Ils sont équipés de vannes. Entre deux canaux se trouvent ce qu'on appelle couramment des blocs d'irrigation. Les parcelles sont desservies par un réseau de tertiaires créés au gré des besoins et en fonction de l'amoncellement des terres par les agriculteurs.
- Plusieurs aqueducs sont identifiés. Ils sont en PVC. Certains nécessitent des travaux de colmatage en vue d'éliminer les fuites qui peuvent déstabiliser l'ouvrage.

4.3- Présentation des Cartes

On présente ici un échantillon de cartes comme produits finaux de l'enquête, cependant l'ensemble des cartes se trouvent en annexe détachée à ce document.

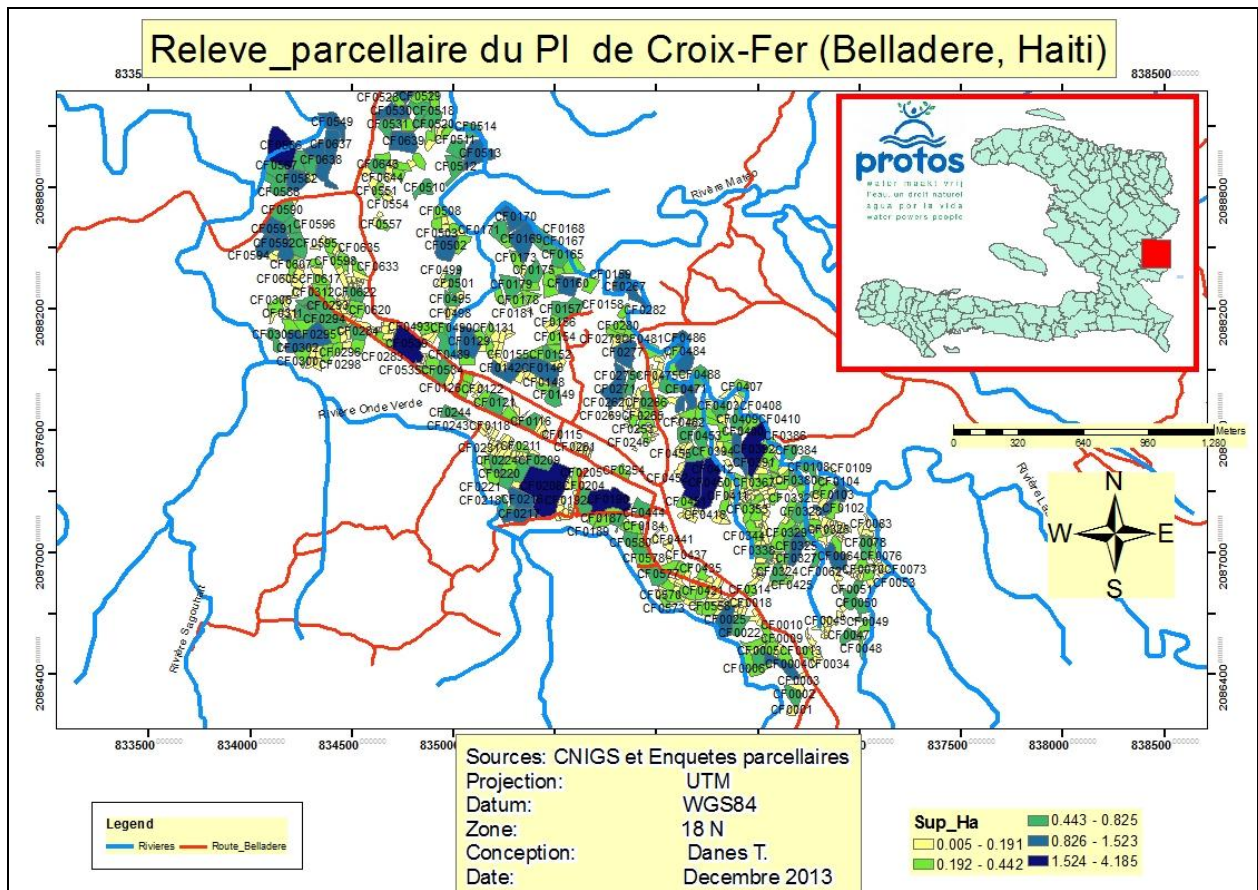

Figure_7: Carte de relevé parcellaire dont les parcelles sont classes selon leur taille

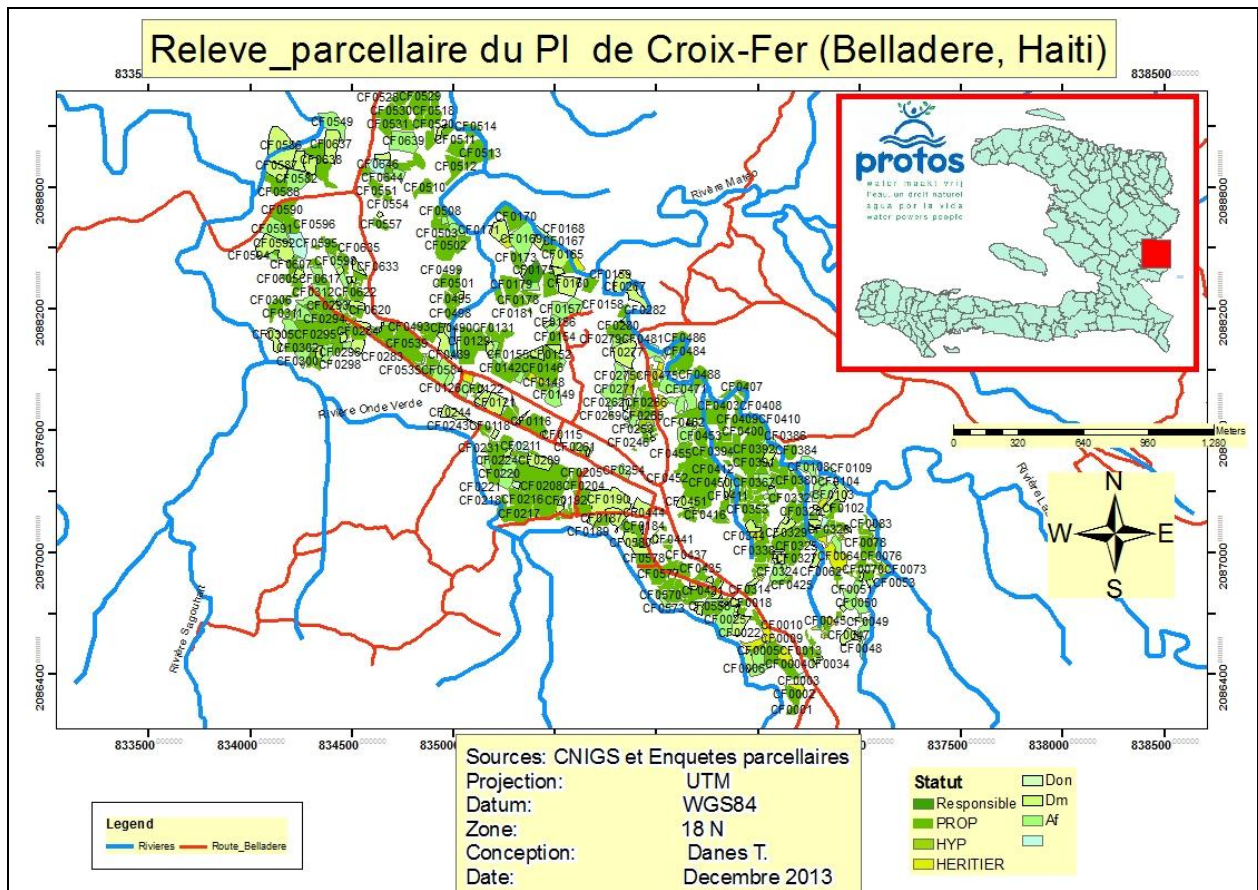

Figure_8: Carte de relevé parcellaire dont les parcelles sont classes selon leur statut

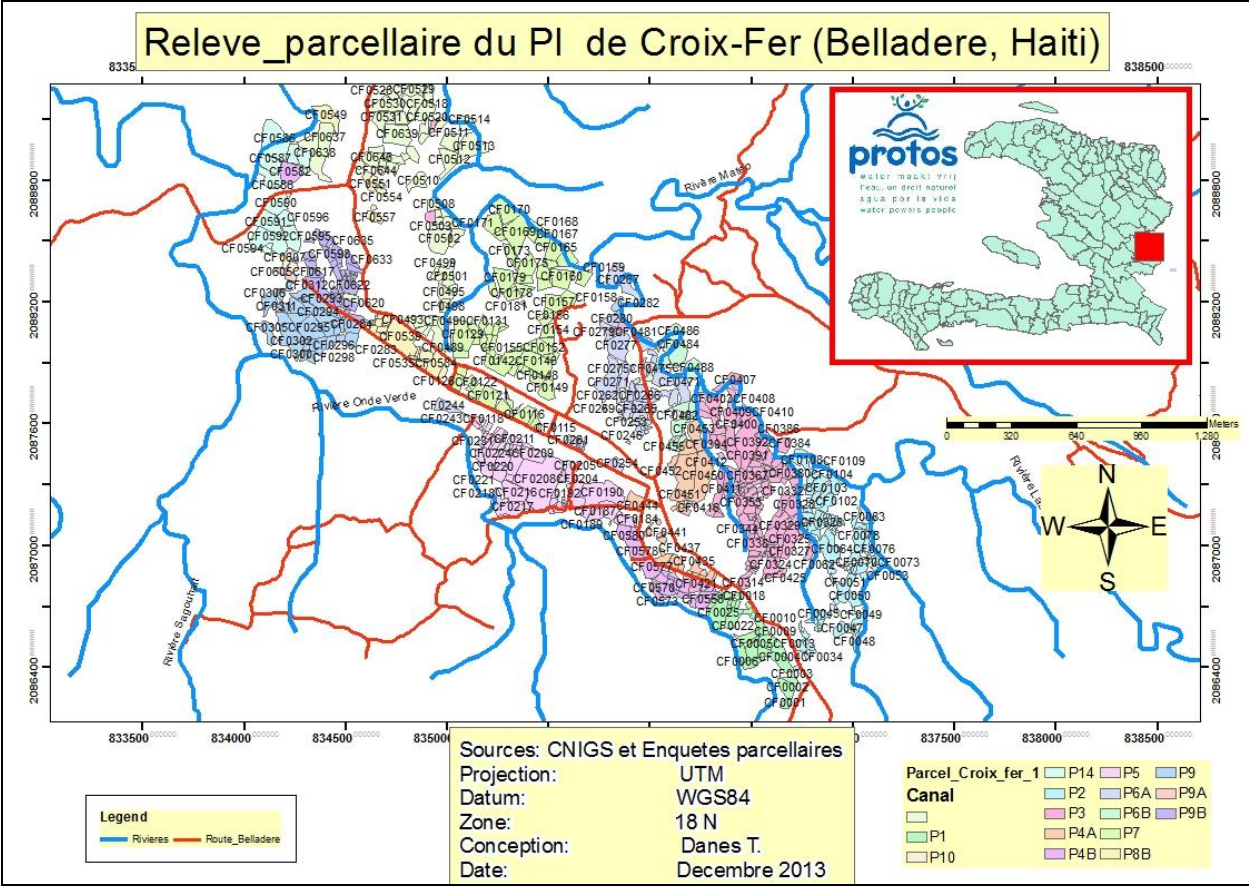

Figure_9: Carte de relevé parcellaire dont les parcelles sont classes selon les blocs d'irrigation

VI- Conclusion et Recommandations

Ce travail a permis de mettre en place des outils de base pour la connaissance et la gestion du périmètre irrigué du Croix-fer. Cependant, il ne peut être considéré comme un travail permanent en raison des fréquentes évolutions de la situation socio-économique du périmètre. En ce sens, il est recommandé de faire régulièrement une mise à jour du plan parcellaire.

4.5- Présentation de la base de données

Code /	Prenom_Exp	Nom_Expl	Prenom_Pro	Nom_Prop	Statut	Canal	Sup_Ha	Sup_Cx	Redevance
CF0001	wilsaire	tout puissant	wilsaire	tout puissant	PROP	P1	0.185	0.143	114.729
CF0002	missiole	chevrin	Missiole	Chevrin	PROP	P1	0.553	0.429	342.946
CF0003	Kesnel	Chevrin	Kesnel	Chevrin	HERITIER	P1	0.187	0.145	115.969
CF0004	Sebernier	Robert	Sebernier	Robert	PROP	P1	0.904	0.701	560.62
CF0005	Bremil	Pierre	Sebernier	Robert	Af	P1	0.486	0.377	301.395
CF0006	Vevel	Pierre	Sebernier	Robert	Af	P1	0.361	0.28	223.876
CF0007	Nelrick	Antoine	Sebernier	Robert	Dm	P1	0.3	0.233	186.047
CF0008	Sebernier	Robert	Sebernier	Robert	PROP	P1	0.138	0.107	85.581
CF0009	Annostere	Robert	Sebernier	Robert	HERITIER	P1	0.382	0.296	236.899
CF0010	Ernest	Menos	Issorel	Pierre	HERITIER	P1	0.354	0.274	219.535
CF0011	Fayo	Petit May	Fayo	Petit My	PROP	P1	0.296	0.229	183.566
CF0012	Cadence	Robert	Cadence	Robert	PROP	P1	0.186	0.144	115.349
CF0013	Odense	Robert	Odense	Robert	HERITIER	P1	0.342	0.265	212.093
CF0014	Simon	Bastien	Simon	Bastien	PROP	P1	0.092	0.071	57.054
CF0015	Sauveur	Cezarin	Sauveur	sezarin	PROP	P1	0.118	0.091	73.178
CF0016	Rigobert	Monney	Rigobert	Monney	PROP	P1	0.063	0.049	39.07
CF0017	Noket	Leonard	Noket	Leonard	PROP	P1	0.083	0.064	51.473
CF0018	Merinere	Placide	Jean charles	Elie	Dm	P1	0.152	0.118	94.264
CF0019	Merinere	Placide	Jean charles	Elie	Dm	P1	0.018	0.014	11.163
CF0020	Cederne	Placide	Jean charles	Elie	Dm	P1	0.046	0.036	28.527
CF0021	Titit	St clou	Jean charles	Elie	Dm	P1	0.047	0.036	29.147
CF0022	Merinere	Placide	Jean charles	Elie	Dm	P1	0.604	0.468	374.574
CF0023	Pistais	Leonard	Pistais	Leonard	PROP	P1	0.065	0.05	40.31
CF0024	Camille	St louis	Camille	St louis	PROP	P1	0.082	0.064	50.853
CF0025	Willy	Bazin	Jean charles	Elie	Af	P1	1.075	0.833	666.667
CF0026	Dedene	Antoine	ROBERT	pepe	Dm	P1	0.02	0.016	12.403
CF0027	Wilfride	coumeau	Alan	Paul	Dm	P1	0.034	0.026	21.085
CF0028	Decis	Celestin	Decis	Celestin	PROP	P1	0.123	0.095	76.279
CF0029	St tanie	Germain	St tanie	Germain	PROP	P1	0.025	0.019	15.504
CF0030	Lafontan	NULL	Lafontan	NULL	PROP	P1	0.027	0.021	16.744
CF0031	NULL	NULL	NULL	NULL	NULL	P2	0.079	0.061	48.992

Code /	Prenom_Exp	Nom_Expl	Prenom_Pro	Nom_Prop	Statut	Canal	Sup_Ha	Sup_Cx	Redevance
CF0032	Dieuma	RObert	Dieuma	Robert	PROP	P2	0.261	0.202	161.86
CF0033	Josue	Robert	Josue	Robert	PROP	P2	0.072	0.056	44.651
CF0034	Josue	Robert	Vilbrun	Robert	Dm	P2	0.106	0.082	65.736
CF0035	Benedic	Pierre	Benedic	Pierre	PROP	P2	0.113	0.088	70.078
CF0036	Marie lidy	Robert	Marie lidy	Robert	PROP	P2	0.074	0.057	45.891
CF0037	Adner	Robert	Adner	Robert	PROP	P2	0.174	0.135	107.907
CF0038	Adner	Robert	Adner	Robert	HERITIER	P2	0.036	0.028	22.326
CF0039	Evanis	Theodor	Adner	Robert	HERITIER	P2	0.073	0.057	45.271
CF0040	Pipi	Saintil	Adner	Robert	HERITIER	P2	0.062	0.048	38.45
CF0041	Nordie	Silversain	Nene	Francois	HERITIER	P2	0.016	0.012	9.922
CF0042	Nordie	Silversain	Nordie	Silversain	PROP	P2	0.012	0.009	7.442
CF0043	Vevel	Pierre	Vevel	Pierre	PROP	P2	0.038	0.029	23.566
CF0044	Evanis	Theodor	Evanis	Theodor	PROP	P2	0.068	0.053	42.171
CF0045	Dius	Robert	Cadence	Robert	HERITIER	P2	0.178	0.138	110.388
CF0046	Robert	Cadence	Robert	Cadence	PROP	P2	0.102	0.079	63.256
CF0047	Rafael	Jules	Hide	Leonard	Dm	P2	0.462	0.358	286.512
CF0048	Venes	Francois	Mme Teragene	Denaud	Af	P2	0.205	0.159	127.132
CF0049	Gerard	Henry	Mme Teragene	Denaud	Af	P2	0.409	0.317	253.643
CF0050	Gerard	Henry	Mme Teragene	Denaud	Af	P2	0.676	0.524	419.225
CF0051	Dieusel	NULL	Colon	Louisjuste	Af	P2	0.517	0.401	320.62
CF0052	Leonel	Sainvil	Colon	Louisjuste	Dm	P2	0.146	0.113	90.543
CF0053	Bremil	Pierre	Bremil	Pierre	PROP	P2	0.257	0.199	159.38
CF0054	Dieufort	metor	You and me	Sezarin	Dm	P2	0.067	0.052	41.55
CF0055	Pierre	NULL	Pierrot	NULL	PROP	P2	0.055	0.043	34.109
CF0056	Sonise	Soy	Sonise	Soy	PROP	P2	0.019	0.015	11.783
CF0057	Lifete	Leonard	Lifete	Leonard	PROP	P2	0.025	0.019	15.504
CF0058	Saintanise	Sainka	Saintanise	Sainka	PROP	P2	0.045	0.035	27.907
CF0059	Caneus	Soy	caneus	Soy	PROP	P2	0.031	0.024	19.225
CF0060	Simidor	Anna	Simidor	Anna	PROP	P2	0.005	0.004	3.101
CF0061	Sauveur	sezarin	Sauveur	sezarin	PROP	P2	0.082	0.064	50.853
CF0062	Dieufort	Metor	Dieufort	metor	PROP	P2	0.156	0.121	96.744

Code /	Prenom_Exp	Nom_Expl	Prenom_Pro	Nom_Prop	Statut	Canal	Sup_Ha	Sup_Cx	Redevance
CF0063	Somene	Leonard	Mme Germais	Delmond	Af	P2	0.022	0.017	13.643
CF0064	Sonel	Aimont	Belony	Aimont	HERITIER	P2	0.867	0.672	537.674
CF0065	Maxo	NULL	Belony	Aimont	Af	P2	0.267	0.207	165.581
CF0066	Hide	Leonard	Hide	Leonard	PROP	P2	0.022	0.017	13.643
CF0067	Hide	Leonard	Hide	Leonard	PROP	P2	0.078	0.06	48.372
CF0068	Josue	Robert	Hide	Leonard	Dm	P2	0.06	0.047	37.209
CF0069	Mme Tal	Petit-Frere	Mme Tal	Petit-Frere	PROP	P2	0.027	0.021	16.744
CF0070	Cancier	Leonard	Cancier	Leonard	PROP	P2	0.275	0.213	170.543
CF0071	Cancier	Leonard	Cancier	Leonard	PROP	P2	0.086	0.067	53.333
CF0072	Cledor	Leonard	Cledor	Leonard	PROP	P2	0.065	0.05	40.31
CF0073	Lafontaine	Leonard	Adiane	Ledoux	HERITIER	P2	0.191	0.148	118.45
CF0074	Raoul	Antoine	Raoul	Antoine	PROP	P2	0.074	0.057	45.891
CF0075	Cancier	Leonard	Cancier	Leonard	PROP	P2	0.032	0.025	19.845
CF0076	Adner	Robert	Adner	Robert	PROP	P2	0.277	0.215	171.783
CF0077	Asselhomme	Egzima	Adner	Robert	HERITIER	P2	0.053	0.041	32.868
CF0078	Egnold	Alcide	Egnold	Alcide	PROP	P2	0.568	0.44	352.248
CF0079	Asselhomme	Egzima	Asselhomme	Egzima	PROP	P2	0.037	0.029	22.946
CF0080	Roberlien	Dufresne	Judette	Robert	Dm	P2	0.151	0.117	93.643
CF0081	Judette	Robert	Judette	Robert	PROP	P2	0.125	0.097	77.519
CF0082	Joseph	Julien	Irene	Robert	Dm	P2	0.047	0.036	29.147
CF0083	Egnold	Alcide	Egnold	Alcide	PROP	P2	0.164	0.127	101.705
CF0084	Roseline	Mezadiou	Roseline	Mezadiou	PROP	P2	0.095	0.074	58.915
CF0085	Gertha	Istama	Micheline	Isatama	HERITIER	P2	0.028	0.022	17.364
CF0086	Roseline	Mezadiou	Roseline	Mezadiou	PROP	P2	0.025	0.019	15.504
CF0087	Alexis	Bernard	Celius	Bernard	HERITIER	P2	0.015	0.012	9.302
CF0088	Joseph	Julien	Joseph	Julien	PROP	P2	0.033	0.026	20.465
CF0089	Gertha	Istama	Gertha	Isatama	PROP	P2	0.029	0.022	17.984
CF0090	Rebert	St-vil	Rebert	St-Vil	PROP	P2	0.058	0.045	35.969
CF0091	Vaudre	Aimont	Vaudre	Aimont	PROP	P2	0.268	0.208	166.202
CF0092	Tipiti	Leonard	Belony	Aimont	HERITIER	P2	0.115	0.089	71.318
CF0093	Bauqene	NULL	Bauqene	NULL	PROP	P2	0.078	0.06	48.372

Code /	Prenom_Exp	Nom_Expl	Prenom_Pro	Nom_Prop	Statut	Canal	Sup_Ha	Sup_Cx	Redevance
CF0094	Andre	Casseus	Lolo	Petit-Frere	Dm	P2	0.198	0.153	122.791
CF0095	NULL	NULL	Lolo	Petit-Frere	Dm	P2	0.081	0.063	50.233
CF0096	Lolo	Petit-Frere	Lolo	Petit-Frere	PROP	P2	0.12	0.093	74.419
CF0097	NULL	NULL	NULL	NULL	NULL	P2	0.129	0.1	80
CF0098	Joel	NULL	Joel	NULL	PROP	P2	0.051	0.04	31.628
CF0099	Janise	Mon-Plaisir	Janise	Mon-Plaisir	PROP	P2	0.051	0.04	31.628
CF0100	Mme Ulrick	NULL	Mme Ulrick	NULL	PROP	P2	0.061	0.047	37.829
CF0101	Tijo	NULL	Tijo	NULL	PROP	P2	0.061	0.047	37.829
CF0102	Lolo	Petit-Frere	Lolo	Petit-Frere	PROP	P2	0.37	0.287	229.457
CF0103	Andre	Casseus	Lolo	Petit-Frere	Dm	P2	0.903	0.7	560
CF0104	Nelio	Romelus	Marie	Derisme	Af	P2	0.394	0.305	244.341
CF0105	Teranne	Derisme	Marie	Derisme	HERITIER	P2	0.131	0.102	81.24
CF0106	Edner	Moise	Marie	Derisme	Af	P2	0.151	0.117	93.643
CF0107	Dernie	NULL	Marie	Derisme	Af	P2	0.295	0.229	182.946
CF0108	Maignant	Leonard	Rebert	Robert	Af	P2	0.658	0.51	408.062
CF0109	Roberlus	Dorce	Mme Gesner	Decimus	Af	P2	0.169	0.131	104.806
CF0110	Wilson	Delva	Mme Jean Char...	Cameau	Dm	P7	0.011	0.009	6.822
CF0111	Mazes	Ledoux	Mazes	Ledoux	PROP	P7	0.016	0.012	9.922
CF0112	Hypolite	Etienne	Hypolite	Etienne	PROP	P7	0.04	0.031	24.806
CF0113	Brizard	Joseph	Fifite	Andre	Dm	P7	0.046	0.036	28.527
CF0114	Raoul	Antoine	Raoul	Antoine	PROP	P7	0.123	0.095	76.279
CF0115	Magarette	Antoine	Magarette	Antoine	PROP	P7	0.16	0.124	99.225
CF0116	Monia	Antoine	Monia	Antoine	PROP	P7	0.519	0.402	321.86
CF0117	Wilson	Delva	Mme Jean Char...	Cameau	Dm	P7	0.094	0.073	58.295
CF0118	Renold	Chavre	Renold	Chavre	PROP	P7	0.343	0.266	212.713
CF0119	Meragene	Pierre	Meragene	Pierre	PROP	P7	0.106	0.082	65.736
CF0120	Ognel	Saintil	Zelica	Charles	Af	P7	0.062	0.048	38.45
CF0121	Roberson	Mauril	Prophete	Andre	Dm	P7	0.71	0.55	440.31
CF0122	Wilfride	Saint-Luc	Prophete	Andre	Dm	P7	0.347	0.269	215.194
CF0123	Teragene	Brevil	Teragene	Brevil	PROP	P7	0.044	0.034	27.287
CF0124	Raniel	Larame	Richard	Simeon	Dm	P7	0.074	0.057	45.891

Code /	Prenom_Exp	Nom_Expl	Prenom_Pro	Nom_Prop	Statut	Canal	Sup_Ha	Sup_Cx	Redevance
CF0125	Marie Ydene	Brevil	Marie Ydene	Brevil	PROP	P7	0.163	0.126	101.085
CF0126	Aknel	Austin	Mme Henry	Andre	Af	P7	0.335	0.26	207.752
CF0127	Duckenson	Noel	Mme Henry	Andre	HERITIER	P7	0.196	0.152	121.55
CF0128	Presendieu	Louis	Presidieu	Louis	PROP	P7	0.314	0.243	194.729
CF0129	Mme Gontrand	Rimpel	Mme Gontrand	Rimpel	PROP	P7	1.215	0.942	753.488
CF0130	Rinaud	Colinaud	Rinaud	Colinaud	PROP	P7	0.092	0.071	57.054
CF0131	Mme Philem...	Abeille	Mme Philemond	Abeille	PROP	P7	0.326	0.253	202.171
CF0132	Luneau	Louis	Edgard	Desmarais	Dm	P7	0.199	0.154	123.411
CF0133	Norilus	Desmarais	Norilus	Desmarais	PROP	P7	0.196	0.152	121.55
CF0134	Wilfride	St-Luc	Wilfride	St-Luc	PROP	P7	0.182	0.141	112.868
CF0135	St-Clair	Israel	Wilfride	St-Luc	PROP	P7	0.072	0.056	44.651
CF0136	Molesse	Abeille	Molesse	Abeille	PROP	P7	0.086	0.067	53.333
CF0137	Roseline	Christophe	Roseline	Christophe	PROP	P7	0.154	0.119	95.504
CF0138	Agenor	Brillere	Agenor	Brillere	PROP	P7	0.172	0.133	106.667
CF0139	Wilfride	St-Luc	NULL	NULL	Af	P7	0.147	0.114	91.163
CF0140	Wilfride	St-Luc	NULL	NULL	Af	P7	0.155	0.12	96.124
CF0141	Deleau	Bernard	Deleau	Bernard	PROP	P7	0.129	0.1	80
CF0142	Mme Gontrand	Rimpel	Mme Gontrand	Rimpel	PROP	P7	1.232	0.955	764.031
CF0143	Sicot	Dominique	Mme Eliphete	Chavre	Af	P7	0.149	0.116	92.403
CF0144	Joceline	Dominique	Joceline	Dominique	PROP	P7	0.115	0.089	71.318
CF0145	Mercino	Baptiste	Mercidieu	Baptiste	HERITIER	P7	0.14	0.109	86.822
CF0146	Mercidieu	Baptiste	Mercidieu	Baptiste	PROP	P7	1.366	1.059	847.132
CF0147	Max	Baptiste	Mercidieu	Baptiste	HERITIER	P7	0.147	0.114	91.163
CF0148	Gilson	Francois	Gilson	Francois	PROP	P7	0.239	0.185	148.217
CF0149	Sicot	Dominique	Alex	Antoine	Af	P7	0.609	0.472	377.674
CF0150	Franckel	NULL	Indriche	Noel	Af	P7	0.084	0.065	52.093
CF0151	Michael	Coachy	Michael	Coichy	PROP	P7	0.14	0.109	86.822
CF0152	Absolu	Chavre	Absolu	Chavre	PROP	P7	0.447	0.347	277.209
CF0153	Belemont	Prince	Laupha	Germain	Dm	P7	0.204	0.158	126.512
CF0154	Laupha	Germain	Laupha	Germain	PROP	P7	0.415	0.322	257.364
CF0155	Maraccin	Noel	Mme Gesner	Augustin	Dm	P7	0.413	0.32	256.124

Code /	Prenom_Exp	Nom_Expl	Prenom_Pro	Nom_Prop	Statut	Canal	Sup_Ha	Sup_Cx	Redevance
CF0156	Jn Marc	Simeon	Presidieu	Louis	Af	P7	0.2	0.155	124.031
CF0157	Jn Marc	Simeon	Roberson	Mauril	Af	P7	0.639	0.495	396.279
CF0158	Jn Marc	Simeon	Roberson	Mauril	Af	P7	0.49	0.38	303.876
CF0159	Roberson	Morney	Roberson	Morney	PROP	P7	0.425	0.329	263.566
CF0160	Ledeme	Oscar	NULL	Germain	Dm	P7	0.884	0.685	548.217
CF0161	Luneau	Louis	Luneau	Louis	PROP	P7	0.337	0.261	208.992
CF0162	Jn Marc	Simeon	Jn Marc	Simeon	PROP	P7	0.403	0.312	249.922
CF0163	Alteillon	Martely	Alteillon	Martely	PROP	P7	0.308	0.239	191.008
CF0164	Jn Brunel	Joseph	Alteillon	Martely	Dm	P7	0.194	0.15	120.31
CF0165	Anold	Joseph	Alteillon	Martely	Dm	P7	0.785	0.609	486.822
CF0166	Anold	Joseph	Alteillon	Martely	HERITIER	P7	0.338	0.262	209.612
CF0167	Ernst	Louis	Ernst	Louis	PROP	P7	0.506	0.392	313.798
CF0168	Bovilais	NULL	Mme Gerard	Louis	Dm	P7	0.486	0.377	301.395
CF0169	Aneme	Bazin	Mme Gerard	Louis	Af	P7	1.523	1.181	944.496
CF0170	Presendieu	Louis	Presidieu	Louis	PROP	P7	0.935	0.725	579.845
CF0171	Wilfride	St-Luc	Jackson	Salomon	Dm	P7	0.648	0.502	401.86
CF0172	Jones	NULL	Ernst	Louis	HERITIER	P7	0.232	0.18	143.876
CF0173	Ernst	Louis	Ernst	Louis	PROP	P7	0.354	0.274	219.535
CF0174	Estinphil	Fortuna	Ernst	Louis	Dm	P7	0.163	0.126	101.085
CF0175	Mercidieu	Ernest	Guy	Noel	Responsi...	P7	0.704	0.546	436.589
CF0176	Gerard	Alexandre	Presidieu	Louis	Af	P7	0.269	0.209	166.822
CF0177	Luneau	Louis	Luneau	Louis	PROP	P7	0.301	0.233	186.667
CF0178	Ernst	Louis	Ernst	Louis	PROP	P7	0.346	0.268	214.574
CF0179	Ernst	Louis	Ernst	Louis	PROP	P7	0.801	0.621	496.744
CF0180	Philecier	Abeille	Philecier	Abeille	PROP	P7	0.256	0.198	158.76
CF0181	Ernst	Louis	Ernst	Louis	PROP	P7	0.048	0.037	29.767
CF0182	Luneau	Louis	Ernst	Louis	Dm	P7	0.098	0.076	60.775
CF0183	Ermene	Alexandre	Presidieu	Louis	Af	P7	0.18	0.14	111.628
CF0184	Ludesse	Bewette	Ludesse	Bewette	PROP	P5	0.418	0.324	259.225
CF0185	Mercidieu	Noel	Gerard	Simeon	Dm	P5	0.039	0.03	24.186
CF0186	josline	lachapelle	josline	lachapelle	PROP	P5	0.036	0.028	22.326

Code /	Prenom_Exp	Nom_Expl	Prenom_Pro	Nom_Prop	Statut	Canal	Sup_Ha	Sup_Cx	Redevance
CF0187	mozile	Robenson	Mmjean	lachapelle	Dm	P5	0.449	0.348	278.45
CF0188	mozile	Robenson	MmLachapelle	NULL	Dm	P5	0.223	0.173	138.295
CF0189	Edgard	Dermarais	Edgard	Desmarais	PROP	P5	0.353	0.274	218.915
CF0190	Robenson	Mozile	Ednor	Charles	Dm	P5	2	1.55	1240.31
CF0191	Gabriele	Dernier	Chantal	Bernier	Dm	P5	0.233	0.181	144.496
CF0192	Richard	simeon	Richard	Simeon	PROP	P5	0.73	0.566	452.713
CF0193	Richard	Simeon	Richard	Simeon	PROP	P5	0.06	0.047	37.209
CF0194	Altany	Joseph	Altany	Joseph	PROP	P5	0.027	0.021	16.744
CF0195	Esai	Dominique	Esai	Dominique	PROP	P5	0.024	0.019	14.884
CF0196	Willy	NULL	Willy	NULL	PROP	P5	0.027	0.021	16.744
CF0197	Elipherte	Solon	Elipherte	solon	PROP	P5	0.069	0.053	42.791
CF0198	Sosso	Petit frere	Sosso	Petitfrere	PROP	P5	0.099	0.077	61.395
CF0199	Retela	NULL	Retela	NULL	PROP	P5	0.054	0.042	33.488
CF0200	Maxo	NULL	Maxo	NULL	PROP	P5	0.02	0.016	12.403
CF0201	Dumone	Toussait	MmCledieu	Petit frere	Dm	P5	0.108	0.084	66.977
CF0202	Nazer	Bernier	CHANTAL	Bernier	Dm	P5	0.107	0.083	66.357
CF0203	MmNobert	Augustin	MmNobert	Augustin	PROP	P5	0.046	0.036	28.527
CF0204	Vernio	Emile	Vernio	Emile	PROP	P5	0.151	0.117	93.643
CF0205	Edner	Vincent	Edner	Vincent	PROP	P5	0.401	0.311	248.682
CF0206	MmNobert	Augustin	MmNobert	Augustin	PROP	P5	0.036	0.028	22.326
CF0207	Benito	Alexandre	Benito	Alexandre	PROP	P5	0.038	0.029	23.566
CF0208	Alexe	Antoine	Alexe	Antoine	PROP	P5	4.185	3.244	2595.349
CF0209	Tipoy	Enner	Bricenor	Cameau	Dm	P5	0.703	0.545	435.969
CF0210	RameHERITIER	Larame	RameHERITIER	Larame	PROP	P5	0.1	0.078	62.016
CF0211	Noel	Rychard	Bricenor	Cameau	NULL	P5	0.267	0.207	165.581
CF0212	Jean	Silevio	Jean	Silvio	PROP	P5	0.068	0.053	42.171
CF0213	Fortuner	Jean daniel	Fortuner	Jean daniel	PROP	P5	0.045	0.035	27.907
CF0214	Maxone	Noel	Maxone	Noel	PROP	P5	0.057	0.044	35.349
CF0215	Tipoy	Enner	Tipoy	Enner	PROP	P5	0.063	0.049	39.07
CF0216	Jeanclaude	Noel	Jeanclaude	Noel	PROP	P5	0.967	0.75	599.69
CF0217	Inoderse	Fortilus	Inoderse	Fortilus	PROP	P5	0.918	0.712	569.302

Code /	Prenom_Exp	Nom_Expl	Prenom_Pro	Nom_Prop	Statut	Canal	Sup_Ha	Sup_Cx	Redevance
CF0218	Tipoy	Enner	Tipoy	Enner	PROP	P5	0.502	0.389	311.318
CF0219	Claudomi	Exile	MmRamile	Larame	Don	P5	0.115	0.089	71.318
CF0220	MmRamile	Larame	MmRamile	Larame	PROP	P5	0.582	0.451	360.93
CF0221	Marlene	Larame	MmRamile	Larame	Af	P5	0.488	0.378	302.636
CF0222	Raphael	Larame	Fernande	Larame	Af	P5	0.433	0.336	268.527
CF0223	MmRamile	Larame	MmRamile	Larame	PROP	P5	0.384	0.298	238.14
CF0224	Mondestime	Clauviste	Mondestime	Clauviste	PROP	P5	0.512	0.397	317.519
CF0225	Ceradiou	Colino	MmRamile	Larame	Af	P5	0.233	0.181	144.496
CF0226	Telismon	Cyril	Telismon	Cyril	PROP	P5	0.081	0.063	50.233
CF0227	Lazar	Jean daniel	Polin	Antoine	Dm	P5	0.126	0.098	78.14
CF0228	Hybert	Dominique	Hybert	Dominique	PROP	P5	0.033	0.026	20.465
CF0229	Clauviste	Mondestime	Clauviste	Mondestime	PROP	P5	0.054	0.042	33.488
CF0230	Maxime	Atoine	Maxime	Antoine	PROP	P5	0.161	0.125	99.845
CF0231	Herst	Antoine	Herst	Antoine	PROP	P5	0.145	0.112	89.922
CF0232	Max	Antoine	Max	Antoine	PROP	P5	0.059	0.046	36.589
CF0233	Maxime	Antoine	Maxime	Antoine	PROP	P5	0.129	0.1	80
CF0234	Jourdin	Siriack	Jourdin	Siriack	PROP	P5	0.083	0.064	51.473
CF0235	Tifreere	Dominique	Tifreere	Dominique	PROP	P5	0.058	0.045	35.969
CF0236	Janau	Anger	Janau	Anger	PROP	P5	0.063	0.049	39.07
CF0237	Bocico	Dominique	Bocico	Dominique	PROP	P5	0.037	0.029	22.946
CF0238	Jeremy	Andre	Jeremy	Andre	PROP	P5	0.04	0.031	24.806
CF0239	Nohe	Laguere	Benita	Dominique	Dm	P5	0.097	0.075	60.155
CF0240	Bocico	Dominique	Bocico	Dominique	PROP	P5	0.069	0.053	42.791
CF0241	Ryche	Jean	Ryche	Jean	PROP	P5	0.06	0.047	37.209
CF0242	Yolenne	Alexandre	Yolenne	Alexandre	PROP	P5	0.098	0.076	60.775
CF0243	Hegnol	Noel	MmAnny	Andre	Dm	P5	0.068	0.053	42.171
CF0244	Jean	kesnel	Mirlene	Leonard	Dm	P6A	0.47	0.364	291.473
CF0245	Celliene	Charles	Celliene	Charles	PROP	P6A	0.034	0.026	21.085
CF0246	Sony	Charles	Sony	Charles	PROP	P6A	0.235	0.182	145.736
CF0247	Olvane	Guerrier	MmGerard	Simeon	Dm	P6A	0.031	0.024	19.225
CF0248	Roselaine	Josehp	Roselaine	Joseph	PROP	P6A	0.035	0.027	21.705

Code /	Prenom_Exp	Nom_Expl	Prenom_Pro	Nom_Prop	Statut	Canal	Sup_Ha	Sup_Cx	Redevance
CF0249	Jean	Juste	Indriche	Noel	Dm	P6A	0.062	0.048	38.45
CF0250	Celliene	Charles	Celliene	Charles	PROP	P6A	0.03	0.023	18.605
CF0251	Iranesse	Bernard	Iranesse	Bernard	PROP	P6A	0.075	0.058	46.512
CF0252	Paul	Cimilien	Cantave	solon	HYP	P6A	0.201	0.156	124.651
CF0253	Paul	Cimilien	Cantave	solon	Af	P6A	0.246	0.191	152.558
CF0254	Lederne	Priscar	Cantave	solon	Af	P6A	0.311	0.241	192.868
CF0255	Lucner	Josapha	Lucner	Josapha	PROP	P6A	0.021	0.016	13.023
CF0256	Cimilien	Paul	Cantave	solon	HYP	P6A	0.153	0.119	94.884
CF0257	Mme hugue	Pierre gerome	MmLuno	Pierre gerome	HERITIER	P6A	0.015	0.012	9.302
CF0258	Hyppolite	etienne	Hyppolite	Etienne	PROP	P6A	0.016	0.012	9.922
CF0259	Cledor	florestal	Foufoune	Cyril	Dm	P6A	0.053	0.041	32.868
CF0260	Georges	michel	Georges	michel	PROP	P6A	0.066	0.051	40.93
CF0261	Donald	Charles	Donald	Charles	PROP	P6A	0.122	0.095	75.659
CF0262	Bernaud	Cyril	Tiko	Simeon	Don	P6A	0.119	0.092	73.798
CF0263	Mme Doudou	Cherisier	mme Doudou	Cherisier	PROP	P6A	0.083	0.064	51.473
CF0264	Gerard	Aly	Gerard	Aly	PROP	P6A	0.126	0.098	78.14
CF0265	Solon	Emond	Solon	Emond	PROP	P6A	0.266	0.206	164.961
CF0266	Jodener	Desmarais	Jodener	Desmarais	PROP	P6A	0.462	0.358	286.512
CF0267	Dinor	Desastre	David	Fortan	Dm	P6A	1.277	0.99	791.938
CF0268	Elikesse	Elissaint	Elikesse	Elissaint	PROP	P6A	0.017	0.013	10.543
CF0269	Phito	decilus	Andre	Vincent	Af	P6A	0.027	0.021	16.744
CF0270	Anande	Dominique	Andre	Vincent	Af	P6A	0.031	0.024	19.225
CF0271	Ledenne	Priscar	Andre	Vincent	Af	P6A	1.399	1.084	867.597
CF0272	Andre	Vincent	Andre	Vincent	PROP	P6A	0.082	0.064	50.853
CF0273	Ledenne	Priscar	Andre	Vincent	Af	P6A	0.127	0.098	78.76
CF0274	sonson	Pierre	sonson	Pierre	PROP	P6A	0.066	0.051	40.93
CF0275	Similien	Paul	Cantave	Solon	HYP	P6A	0.58	0.45	359.69
CF0276	Rolando	Gerilusse	Cantave	solon	Af	P6A	0.039	0.03	24.186
CF0277	Rolando	Gerilusse	Cantave	solon	Dm	P6A	1.079	0.836	669.147
CF0278	Tipay	Joly	Cantave	solon	Af	P6A	0.166	0.129	102.946
CF0279	Lederne	Priscar	Lederne	Priscar	PROP	P6A	0.196	0.152	121.55

Code /	Prenom_Exp	Nom_Expl	Prenom_Pro	Nom_Prop	Statut	Canal	Sup_Ha	Sup_Cx	Redevance
CF0280	Damas	Grandin	Damas	Grandin	PROP	P6A	0.348	0.27	215.814
CF0281	Mompont	Elie	Fredy	Elie	Dm	P9	0.122	0.095	75.659
CF0282	Yvonne	Cyriaque	Yvonne	Cyriaque	PROP	P9	0.23	0.178	142.636
CF0283	Larame	miclide	Edmonde	Siplice	Dm	P9	0.362	0.281	224.496
CF0284	Magloire	Saint leger	Magloire	saint leger	PROP	P9	0.461	0.357	285.891
CF0285	Frist	Brevil	Oriele	Larame	Af	P9	0.139	0.108	86.202
CF0286	Renald	Noel	Renald	Noel	PROP	P9	0.251	0.195	155.659
CF0287	Renald	Noel	Renald	Noel	PROP	P9	0.38	0.295	235.659
CF0288	Jn Baptiste	Alexandre	Tiko	Simeon	Dm	P9	0.151	0.117	93.643
CF0289	Gecrois	Noel	Gecrois	noel	PROP	P9	0.071	0.055	44.031
CF0290	Yvonne	Cyriaque	Yvonne	Cyriaque	PROP	P9	0.124	0.096	76.899
CF0291	Delmine	Michel	Andre	Vincent	Dm	P9	0.044	0.034	27.287
CF0292	Anisse	Bernado	Anisse	Bernado	PROP	P9	0.018	0.014	11.163
CF0293	Oriele	larame	oriele	Larame	PROP	P9	0.764	0.592	473.798
CF0294	Inique	Celestin	Inique	Celestin	PROP	P9	0.825	0.64	511.628
CF0295	Telimon	Cyril	Telimon	Cyril	PROP	P9	1.058	0.82	656.124
CF0296	Jonel	Celestin	Yvette	Michel	Af	P9	0.428	0.332	265.426
CF0297	Mina	Michel	Joseph	Michel	Dm	P9	0.171	0.133	106.047
CF0298	Jn Claude	Denaud	Jn Claude	Denaud	PROP	P9	0.184	0.143	114.109
CF0299	Inique	Celestin	Inique	Celestin	PROP	P9	0.158	0.122	97.984
CF0300	Jn Claude	Desbouquets	Quesnelle	Pierre	Af	P9	0.402	0.312	249.302
CF0301	Mariane	Michel	mariane	Michel	PROP	P9	0.139	0.108	86.202
CF0302	fristcar	Lacroix	fritcar	Lacroix	PROP	P9	0.951	0.737	589.767
CF0303	Woolser	Larame	Mme Dgontrand	Rempelle	Af	P9	0.347	0.269	215.194
CF0304	Mme milson	Milson	Milson	rival	PROP	P9	0.412	0.319	255.504
CF0305	Lemostene	Victor	Crejuste	Ostin	Dm	P9	0.5	0.388	310.078
CF0306	Kelly	Bonome	Kelly	Bonome	PROP	P9	0.432	0.335	267.907
CF0307	christin	Eustache	Eustache	christin	PROP	P9	0.151	0.117	93.643
CF0308	Kelly	Bonome	kelly	Bonome	PROP	P9	0.182	0.141	112.868
CF0309	Kelly	Bonome	kelly	Bonome	PROP	P9	0.037	0.029	22.946
CF0310	Magloire	Saint leger	Magloire	saint leger	PROP	P9	0.121	0.094	75.039

Code /	Prenom_Exp	Nom_Expl	Prenom_Pro	Nom_Prop	Statut	Canal	Sup_Ha	Sup_Cx	Redevance
CF0311	Rodney	Cyriaque	Loire	Desir	Af	P9	0.522	0.405	323.721
CF0312	Oglene	victor	mme milson	Rival	Af	P9	0.504	0.391	312.558
CF0313	Ary	fleurant	Ary	Fleurant	PROP	P9	0.16	0.124	99.225
CF0314	Cameau	Dyonny	Cameau	Djonny	PROP	P3	0.277	0.215	171.783
CF0315	Maris	Germain	Cameau	Djonny	Dm	P3	0.119	0.092	73.798
CF0316	osnel	mena	Lazard	Pierre	HERITIER	P3	0.04	0.031	24.806
CF0317	Alphonce	laventure	joanis	pascal	Af	P3	0.032	0.025	19.845
CF0318	Wiler	Vernelien	Wiler	vernelien	PROP	P3	0.038	0.029	23.566
CF0319	Nerinor	francois	Nerinor	Francois	PROP	P3	0.031	0.024	19.225
CF0320	Bremil	Pierre	Bremil	Pierre	PROP	P3	0.059	0.046	36.589
CF0321	Phedeme	Pierre	Phedeme	Pierre	PROP	P3	0.208	0.161	128.992
CF0322	Roselene	estive	Mme manigat	Bastien	Af	P3	0.037	0.029	22.946
CF0323	Roselene	Estive	Mme manigat	Bastien	Af	P3	0.088	0.068	54.574
CF0324	Jeova	Calandre	Mme manigat	Bastien	Af	P3	0.477	0.37	295.814
CF0325	Ovilhomme	Descartes	Ovilhomme	Descartes	PROP	P3	0.944	0.732	585.426
CF0326	Dieukimetre	Charles	Dieukimetre	Charles	PROP	P3	0.328	0.254	203.411
CF0327	Atasye	Brizard	Vaudre	Emond	Dm	P3	0.492	0.381	305.116
CF0328	Djipe	Jn Pierre	Djipe	Jn Pierre	PROP	P3	0.636	0.493	394.419
CF0329	Cancier	Leonard	cancier	Leonard	PROP	P3	0.553	0.429	342.946
CF0330	Son	Caseus	Maubert	Money	Dm	P3	0.381	0.295	236.279
CF0331	Atandye	Brizard	Maubert	Money	Dm	P3	0.084	0.065	52.093
CF0332	Tigason	Baptiste	Tigason	Baptiste	PROP	P3	0.324	0.251	200.93
CF0333	Tales	Anger	Tales	Anger	PROP	P3	0.39	0.302	241.86
CF0334	Acelome	Estepha	Acelome	Estepha	PROP	P3	0.02	0.016	12.403
CF0335	Marius	Germain	Lelene	Arisma	Dm	P3	0.05	0.039	31.008
CF0336	Mondesir	marlene	Roberson	Money	Dm	P3	0.203	0.157	125.891
CF0337	Mondesir	marlene	Roberson	Money	Dm	P3	0.045	0.035	27.907
CF0338	Christophe	Blas	Christophe	Blas	PROP	P3	0.578	0.448	358.45
CF0339	Jean Leones	Desilus	Jean Leones	desilus	PROP	P3	0.131	0.102	81.24
CF0340	Djout	laventure	Mela	petit-frere	Dm	P3	0.04	0.031	24.806
CF0341	Coke	Almanor	Coke	Almanor	PROP	P3	0.049	0.038	30.388

Code /	Prenom_Exp	Nom_Expl	Prenom_Pro	Nom_Prop	Statut	Canal	Sup_Ha	Sup_Cx	Redevance
CF0342	Luc	Joseph	Luc	Joseph	PROP	P3	0.118	0.091	73.178
CF0343	Dimorin	nathacha	Nathacha	Dimorin	PROP	P3	0.069	0.053	42.791
CF0344	Nerilus	Decilus	jn Lener	Decilus	HERITIER	P3	0.286	0.222	177.364
CF0345	Jn Lener	Decilus	Edner	Celestin	Dm	P3	0.281	0.218	174.264
CF0346	Choute	Ismenor	Choute	Ismenor	PROP	P3	0.084	0.065	52.093
CF0347	Isler	Romont	Isler	Romont	PROP	P3	0.024	0.019	14.884
CF0348	Esterlin	Estimon	Esterlin	Estimon	PROP	P3	0.084	0.065	52.093
CF0349	Tane	Pierre	Tane	Pierre	PROP	P3	0.062	0.048	38.45
CF0350	Pierre	Wilson	pierre	Wilson	PROP	P3	0.055	0.043	34.109
CF0351	Pierre	Dieuseul	Pierre	Dieuseul	PROP	P3	0.119	0.092	73.798
CF0352	Ramil	Chrismeus	Ramil	Chrismeus	PROP	P3	0.283	0.219	175.504
CF0353	Philder	Robert	Philder	Robert	PROP	P3	0.442	0.343	274.109
CF0354	Berlemon	Louissaint	Vberlemon	Louissaint	PROP	P3	0.088	0.068	54.574
CF0355	mme Titem	Petit-frere	Mme Titem	Petit-Frere	PROP	P3	0.2	0.155	124.031
CF0356	Dadine	laventure	Dadine	Laventure	PROP	P3	0.045	0.035	27.907
CF0357	Antoine	Saint louis	Antoine	Saint-louis	PROP	P3	0.051	0.04	31.628
CF0358	Roro	laventure	Roro	Laventure	PROP	P3	0.059	0.046	36.589
CF0359	Nannande	Zara	Nannande	zara	PROP	P3	0.026	0.02	16.124
CF0360	Marie	Dje	Marie	Dje	PROP	P3	0.043	0.033	26.667
CF0361	Gefa	Mona	Gefa	mona	PROP	P3	0.051	0.04	31.628
CF0362	Iralien	Laventure	Iralien	Laventure	PROP	P3	0.061	0.047	37.829
CF0363	Laventure	Katchout	Laventure	Katchout	PROP	P3	0.017	0.013	10.543
CF0364	Mondestin	Mondesir	Mondestin	Mondesir	PROP	P3	0.047	0.036	29.147
CF0365	Laventure	Katchout	Laventure	Katchout	PROP	P3	0.283	0.219	175.504
CF0366	Thales	Anger	Thales	Anger	PROP	P3	0.121	0.094	75.039
CF0367	Cameau	Getro	Cameau	Getro	PROP	P3	0.31	0.24	192.248
CF0368	Krenans	celestin	Toto	NULL	Af	P3	0.068	0.053	42.171
CF0369	Laventure	Dadine	Calandre	Vanye	Af	P3	0.308	0.239	191.008
CF0370	Cezarin	Jistwan	Cezarin	Jistwan	PROP	P3	0.1	0.078	62.016
CF0371	Djonel	Decilus	Petit-frere	Roro	Af	P3	0.101	0.078	62.636
CF0372	Aignes	Toussaint	Dimorin	Toussaint	Dm	P3	0.027	0.021	16.744

Code /	Prenom_Exp	Nom_Expl	Prenom_Pro	Nom_Prop	Statut	Canal	Sup_Ha	Sup_Cx	Redevance
CF0373	Almerit	Petit-frere	Almerit	Petit-frere	PROP	P3	0.249	0.193	154.419
CF0374	Decilus	Djonel	Filomene	Pierre	Af	P3	0.052	0.04	32.248
CF0375	Laventure	pere-chout	Laventure	pere-Chout	PROP	P3	0.027	0.021	16.744
CF0376	Camilus	Bates	Camilus	Bates	PROP	P3	0.248	0.192	153.798
CF0377	Tigera	montelus	Tigera	Montelus	PROP	P3	0.218	0.169	135.194
CF0378	Charles	Sony	Charles	Sony	PROP	P3	0.126	0.098	78.14
CF0379	Morice	Celestin	Morice	Celestin	PROP	P3	0.068	0.053	42.171
CF0380	Robert	Moza	Robert	Moza	PROP	P3	0.499	0.387	309.457
CF0381	Aimont	Guy	Aimont	Guy	PROP	P3	0.284	0.22	176.124
CF0382	Bab	Robert	Bab	Robert	PROP	P3	0.229	0.178	142.016
CF0383	Josue	Robert	Josue	Robet	PROP	P3	0.155	0.12	96.124
CF0384	Idorique	Charles	Idorique	charles	PROP	P3	0.453	0.351	280.93
CF0385	Jodener	Desmarais	Jodener	Desmarais	PROP	P3	0.177	0.137	109.767
CF0386	Aniel	laventure	Cameau	lederne	Af	P3	0.224	0.174	138.915
CF0387	Gustave	Providence	Gustave	Providence	PROP	P3	0.25	0.194	155.039
CF0388	Aniece	laventure	Aniece	Laventure	PROP	P3	0.257	0.199	159.38
CF0389	Celestin	Crenance	Celestin	Crenance	PROP	P3	0.182	0.141	112.868
CF0390	Roro	Valmont	Roro	valmont	PROP	P3	0.13	0.101	80.62
CF0391	Luckson	Celestin	Basile	James	Dm	P3	0.359	0.278	222.636
CF0392	Cameau	Lederne	Cameau	lederne	PROP	P3	2.18	1.69	1351.938
CF0393	Josue Wilvens	Robert	Mme Vilbrun	Robert	Dm	P3	0.189	0.147	117.209
CF0394	Vilgard	Robert	Vilgard	Robert	PROP	P3	0.887	0.688	550.078
CF0395	Dieuma	Robert	Dieuma	Robert	PROP	P3	0.281	0.218	174.264
CF0396	Ketely	Robert	Ketely	Robert	PROP	P3	0.292	0.226	181.085
CF0397	Dieuma	Robert	Dieuma	Robert	PROP	P3	0.174	0.135	107.907
CF0398	Moza	Robert	moza	Robert	PROP	P3	0.075	0.058	46.512
CF0399	Mme Vilbrun	Robert	Mme Vilbrun	Robert	PROP	P3	0.145	0.112	89.922
CF0400	Mme Elirone	Robert	Mme Elirone	Robert	PROP	P3	0.346	0.268	214.574
CF0401	Charles	Anne-marie	Charles anne-...	Charles	PROP	P3	0.18	0.14	111.628
CF0402	Bresson	Michel	michel	Bresson	PROP	P3	0.251	0.195	155.659
CF0403	Nonos	Macena	Nonos	macena	PROP	P3	0.476	0.369	295.194

Code /	Prenom_Exp	Nom_Expl	Prenom_Pro	Nom_Prop	Statut	Canal	Sup_Ha	Sup_Cx	Redevance
CF0404	Cheriner	Joseph	Cheriner	Joseph	PROP	P3	0.104	0.081	64.496
CF0405	Teholet	Macenat	Teholet	Macenat	PROP	P3	0.165	0.128	102.326
CF0406	Janvier	Bolo	Janvier	Bolo	PROP	P3	0.171	0.133	106.047
CF0407	Amonvil	Badin	Amonvil	Badin	PROP	P3	0.425	0.329	263.566
CF0408	Benedique	Pierre	Benedique	Pierre	PROP	P3	0.214	0.166	132.713
CF0409	Babe	robert	Babe	robert	PROP	P3	0.518	0.402	321.24
CF0410	Moza	Robert	Moza	robert	PROP	P3	0.338	0.262	209.612
CF0411	Laventure	Katchout	SEBERNIER	Robert	Dm	P3	0.365	0.283	226.357
CF0412	Pauleis	Nefo	SEBERNIER	Robert	Af	P3	0.18	0.14	111.628
CF0413	Stil	Wilson	Stil	Wilson	PROP	P3	0.043	0.033	26.667
CF0414	Izaak	Derisma	Izaak	Derisma	PROP	P3	0.045	0.035	27.907
CF0415	Kont	Magloire	Kont	Magloire	PROP	P3	0.05	0.039	31.008
CF0416	Isak	Antoine	Isak	Antoine	PROP	P3	0.238	0.184	147.597
CF0417	Rony	francois	Rony	Francois	PROP	P3	0.07	0.054	43.411
CF0418	Lefort	Pauleis	Lefort	pauleis	PROP	P3	0.126	0.098	78.14
CF0419	Dadiyak	Georges	Dadiyak	Georges	PROP	P3	0.067	0.052	41.55
CF0420	Eli	Theodor	Eli	Theodor	PROP	P3	0.076	0.059	47.132
CF0421	Pierre	Jamins	Pierre	Jamins	PROP	P3	0.427	0.331	264.806
CF0422	Zete	Pierre	Zete	Pierre	PROP	P3	0.088	0.068	54.574
CF0423	Leonard	Cledene	Leonard	Clodene	PROP	P3	0.033	0.026	20.465
CF0424	Hybert	Celestin	Hybert	Celestin	PROP	P3	0.026	0.02	16.124
CF0425	Simont	Bastien	Simont	Batien	PROP	P3	0.221	0.171	137.054
CF0426	Louisuis	Josehp	Louisius	Joseph	PROP	P3	0.104	0.081	64.496
CF0427	Elinord	Dorce	Jacques	Iachapelle	Dm	P4A	0.062	0.048	38.45
CF0428	Merinord	celestin	Merinord	Celestin	PROP	P4A	0.178	0.138	110.388
CF0429	Wanner	Charles	Wanner	charles	NULL	P4A	0.063	0.049	39.07
CF0430	Antoine	Mildort	Bertrand	Celestin	Dm	P4A	0.086	0.067	53.333
CF0431	Miguel	celestin	Miguel	Celestin	PROP	P4A	0.254	0.197	157.519
CF0432	Jn Carlo	Bernardo	Massiene	Baptiste	Af	P4A	0.042	0.033	26.047
CF0433	Renel	Saintil	Renel	Saintil	PROP	P4A	0.034	0.026	21.085
CF0434	Jonas	Saintil	Jonas	Saintil	PROP	P4A	0.081	0.063	50.233

Code /	Prenom_Exp	Nom_Expl	Prenom_Pro	Nom_Prop	Statut	Canal	Sup_Ha	Sup_Cx	Redevance
CF0435	Bertrand	celestin	Bertrand	Celestin	PROP	P4A	0.355	0.275	220.155
CF0436	Roudy	Money	Wisner	Money	Dm	P4A	0.063	0.049	39.07
CF0437	Edouard	Charles	Edouard	charles	PROP	P4A	0.316	0.245	195.969
CF0438	Joseph	Charles	joseph	charles	PROP	P4A	0.086	0.067	53.333
CF0439	Toutoune	Demeille	Toutoune	Demeille	PROP	P4A	0.108	0.084	66.977
CF0440	Damassier	Fequiere	Damassier	Fequiere	PROP	P4A	0.064	0.05	39.69
CF0441	Bertrand	Joseph	Semoyen	Adelcy	Dm	P4A	0.115	0.089	71.318
CF0442	Miracle	Espiegle	Miracle	Espiegle	PROP	P4A	0.024	0.019	14.884
CF0443	Lauret	Joseph	Lauret	Joseph	PROP	P4A	0.072	0.056	44.651
CF0444	Miracle	Espiegle	Frantz	Simeon	Dm	P4A	0.562	0.436	348.527
CF0445	Gentoujou	Bernard	Gentoujou	Bernard	PROP	P4A	0.048	0.037	29.767
CF0446	Monpremier	Valmont	Monpremier	valmont	PROP	P4A	0.175	0.136	108.527
CF0447	Sainvilus	Guerrier	Sainvilus	Guerrier	PROP	P4A	0.099	0.077	61.395
CF0448	Aguel	NULL	Aguel	NULL	PROP	P4A	0.046	0.036	28.527
CF0449	Benito	Toussaint	Benito	Toussaint	PROP	P4A	0.052	0.04	32.248
CF0450	Elipherte	Chavre	Elipherte	Chavre	PROP	P4A	1.94	1.504	1203.101
CF0451	Luders	NULL	Elipherte	Chavre	Dm	P4A	0.413	0.32	256.124
CF0452	Elipherte	Chavre	Elipherte	Chavre	PROP	P4A	1.742	1.35	1080.31
CF0453	Ermicile	Loujuste	Ermicile	Loujuste	PROP	P4A	0.593	0.46	367.752
CF0454	Vilsait	tout puissant	Vilsait	tout puissant	PROP	P4A	0.209	0.162	129.612
CF0455	Wilsait	Toutpuissant	Wilsait	toutpuissant	PROP	P4A	0.463	0.359	287.132
CF0456	Michelet	Louisjeau	Michelet	Louisjeau	PROP	P4A	0.184	0.143	114.109
CF0457	Emmanuel	Saint-Fleur	Emmanuel	Saint-Fleur	PROP	P6B	0.15	0.116	93.023
CF0458	Clenord	Charles	Clenord	charles	PROP	P6B	0.17	0.132	105.426
CF0459	Naomie	Saint-Fleur	Naomie	Saint-Fleur	PROP	P6B	0.032	0.025	19.845
CF0460	Richet	Desmarais	Richet	Desmarais	PROP	P6B	0.045	0.035	27.907
CF0461	Dominique	Osua	Dominique	Osua	PROP	P6B	0.05	0.039	31.008
CF0462	Prophete	Antoine	NULL	Marsena	Af	P6B	0.547	0.424	339.225
CF0463	Jean	Juste	Clenord	charles	Dm	P6B	0.051	0.04	31.628
CF0464	Idersier	Antoine	Idersier	Antoine	PROP	P6B	0.037	0.029	22.946
CF0465	Septemp	Charles	Septemp	charles	PROP	P6B	0.062	0.048	38.45

Code /	Prenom_Exp	Nom_Expl	Prenom_Pro	Nom_Prop	Statut	Canal	Sup_Ha	Sup_Cx	Redevance
CF0466	Lionel	Florvil	Lionel	Florvil	PROP	P6B	0.034	0.026	21.085
CF0467	Jean	Juste	Jean	Juste	PROP	P6B	0.032	0.025	19.845
CF0468	Pervy	Aimont	Pervy	Aimont	PROP	P6B	0.293	0.227	181.705
CF0469	Thelo	Michel	Thelo	michel	PROP	P6B	0.027	0.021	16.744
CF0470	Cherinor	Joseph	Cherinor	Joseph	PROP	P6B	0.279	0.216	173.023
CF0471	Sauveur	Saint-Luc	Mme Andre	Denaud	Af	P6A	1.118	0.867	693.333
CF0472	Rodolphe	Bosquet	Mme Andre	Denaud	Af	P6A	0.049	0.038	30.388
CF0473	Rodolphe	Bosquet	Mme Andre	Denaud	Af	P6A	0.151	0.117	93.643
CF0474	Erson	Robert	Moise	Desmarais	HERITIER	P6A	0.291	0.226	180.465
CF0475	Rodolphe	Bosquet	Mme Andre	Denaud	Af	P6A	0.696	0.54	431.628
CF0476	Evanuelus	Privat	Moise	Desmarais	HERITIER	P6A	0.056	0.043	34.729
CF0477	Leonard	Desmarais	Moise	Desmarais	HERITIER	P6A	0.144	0.112	89.302
CF0478	Merigene	NULL	Moise	Desmarais	HERITIER	P6A	0.183	0.142	113.488
CF0479	Evanuelus	Privat	Moise	Desmarais	HERITIER	P6A	0.093	0.072	57.674
CF0480	Alveus	Chavre	Moise	Desmarais	Af	P6A	0.104	0.081	64.496
CF0481	Enoissaint	Saint-Leger	Moise	Desmarais	Af	P6A	0.395	0.306	244.961
CF0482	Ironce	Pierre	Moise	Desmarais	Af	P6A	0.093	0.072	57.674
CF0483	Sildor	Icasse	Moise	Desmarais	Af	P6B	0.102	0.079	63.256
CF0484	Prophane	Solon	Prophane	Solon	PROP	P6B	1.412	1.095	875.659
CF0485	Gerard	Jules	Gerard	Jules	PROP	P6B	0.235	0.182	145.736
CF0486	Gerard	Jules	Gerard	Jules	PROP	P6B	0.243	0.188	150.698
CF0487	Djecko	Solon	Djecko	Solon	PROP	P6B	0.117	0.091	72.558
CF0488	Djecko	Solon	Djecko	Solon	PROP	P6B	0.755	0.585	468.217
CF0489	Saurel	Saintil	Prophete	Andre	Dm	NULL	0.606	0.47	375.814
CF0490	Saurel	Saintil	Prophete	Andre	Dm	NULL	0.49	0.38	303.876
CF0491	Brevil	Monaire	Brevil	Monaire	PROP	NULL	0.117	0.091	72.558
CF0492	Anissoir	Jean	Anissoir	Jean	PROP	NULL	0.119	0.092	73.798
CF0493	Tikob	Pierro	Tikob	Pierro	PROP	NULL	0.372	0.288	230.698
CF0494	Lamardieu	Antoine	Lamardieu	Antoine	PROP	NULL	0.274	0.212	169.922
CF0495	Marlene	Larame	Mesard	Larame	PROP	NULL	0.453	0.351	280.93
CF0496	Isabel	NULL	Renold	Chavre	Dm	NULL	0.121	0.094	75.039

Code /	Prenom_Exp	Nom_Expl	Prenom_Pro	Nom_Prop	Statut	Canal	Sup_Ha	Sup_Cx	Redevance
CF0497	Bobo	NULL	Bobo	NULL	PROP	NULL	0.112	0.087	69.457
CF0498	Cenatus	Estiver	Cenatus	Estiver	PROP	NULL	0.187	0.145	115.969
CF0499	Jesner	Mathieu	Jesner	Mathieu	PROP	NULL	0.153	0.119	94.884
CF0500	Saurel	Haristene	Saurel	Haristene	PROP	NULL	0.123	0.095	76.279
CF0501	Renold	Chavre	Renold	Chavre	PROP	NULL	0.583	0.452	361.55
CF0502	Wilner	Louis	Wilner	Louis	PROP	NULL	1.136	0.881	704.496
CF0503	Ylrick	Osmane	Ylrick	Osmane	PROP	NULL	0.421	0.326	261.085
CF0504	James	Louis	Franckel	Osmane	Af	NULL	0.123	0.095	76.279
CF0505	Marie	Latuce	Franckel	Osmane	Af	NULL	0.217	0.168	134.574
CF0506	Auquilaire	Osmane	Auquilaire	Osmane	PROP	NULL	0.132	0.102	81.86
CF0507	Wilner	Louis	Ramino	Jean	Af	NULL	0.099	0.077	61.395
CF0508	Server	oOsmane	Server	Osmane	PROP	NULL	0.395	0.306	244.961
CF0509	Wilner	louis	Ulrick	Osmane	Af	NULL	0.143	0.111	88.682
CF0510	Afonce	Medina	Alfonce	Medina	PROP	NULL	0.566	0.439	351.008
CF0511	Resiluce	Chavre	Resiluce	Chavre	PROP	NULL	0.589	0.457	365.271
CF0512	Jener	Albert	Jener	Albert	PROP	NULL	0.761	0.59	471.938
CF0513	Mony	Toutpuissant	Mony	Toutpuissant	PROP	NULL	1.364	1.057	845.891
CF0514	Stjean	Alexandre	Stjean	Alexandre	PROP	NULL	0.463	0.359	287.132
CF0515	aniolie	Dominique	Aniolie	Alexandre	PROP	NULL	0.226	0.175	140.155
CF0516	Aniolie	Dominique	Aniolie	Alexandre	PROP	NULL	0.139	0.108	86.202
CF0517	St jean	Alexandre	St jean	Alexandre	PROP	NULL	0.276	0.214	171.163
CF0518	Feder	Descarte	Feder	Descartes	PROP	NULL	0.784	0.608	486.202
CF0519	Jinior	Descart	Junior	Descartes	PROP	NULL	0.272	0.211	168.682
CF0520	Ely	Descarte	Ely	Descartes	PROP	NULL	0.649	0.503	402.481
CF0521	Rachel	Descarte	Rachel	Descarte	PROP	NULL	0.156	0.121	96.744
CF0522	Claricia	Descarte	Claricia	Descarte	PROP	NULL	0.201	0.156	124.651
CF0523	Rodette	Descate	Rodette	Descarte	PROP	NULL	0.609	0.472	377.674
CF0524	Jean	Acoda	Sidalise	Descarte	Af	NULL	0.24	0.186	148.837
CF0525	Jeanty	Descarte	Janette	Osmanse	Dm	NULL	0.479	0.371	297.054
CF0526	Monique	Antoine	MmAnnuel	Antoine	Dm	NULL	1.472	1.141	912.868
CF0527	Fracilon	Lacroix	Francilon	Lacroix	PROP	NULL	0.945	0.733	586.047

Code /	Prenom_Exp	Nom_Expl	Prenom_Pro	Nom_Prop	Statut	Canal	Sup_Ha	Sup_Cx	Redevance
CF0528	Chrisoph	Molier	Christophe	Molier	PROP	NULL	0.236	0.183	146.357
CF0529	Exilia	Descarte	Exilia	Descarte	PROP	NULL	0.429	0.333	266.047
CF0530	Lamadieu	Antoine	Lamadieu	Antoine	PROP	NULL	0.901	0.698	558.76
CF0531	Jonas	Adelson	Jonas	Adelson	PROP	NULL	0.668	0.518	414.264
CF0532	Rodlain	Descarte	Rodlain	Descarte	PROP	NULL	0.345	0.267	213.953
CF0533	Deloude	Bernard	MmHanry	Andre	Af	P8B	0.186	0.144	115.349
CF0534	Eguenorld	Noel	MmHanry	Andre	Af	P8B	0.772	0.598	478.76
CF0535	Didy	Larame	Didy	Larame	PROP	P8B	0.224	0.174	138.915
CF0536	Alfonce	Medina	Alfonce	Medina	PROP	P8B	0.297	0.23	184.186
CF0537	Delaud	Bernard	Mmsitoine	Anger	Af	P8B	0.075	0.058	46.512
CF0538	Edner	Anger	Edner	Anger	PROP	P8B	0.057	0.044	35.349
CF0539	Mmsitoine	Anger	Mmsitoine	Anger	PROP	P8B	1.853	1.436	1149.147
CF0540	MmGontrand	Rampelle	MmGontrand	Rampelle	PROP	P8B	0.259	0.201	160.62
CF0541	Silvie	Chevrin	Silvie	chevrin	PROP	P8B	0.067	0.052	41.55
CF0542	Rodner	Ciriacle	Enes	Deneaud	Af	P8B	0.025	0.019	15.504
CF0543	Noel	Badin	Noel	Badin	PROP	P8B	0.024	0.019	14.884
CF0544	Cheila	Lafleur	Telismont	Cyryl	Dm	P8B	0.044	0.034	27.287
CF0545	Frantz	Rene	Frantz	Rene	PROP	P8B	0.141	0.109	87.442
CF0546	Benisoit	Caseis	Benisoit	Caseis	PROP	P8B	0.173	0.134	107.287
CF0547	Servie	Osmane	Servie	osmane	PROP	P8B	0.186	0.144	115.349
CF0548	Delima	Oxeca	Annesse	Charles	Af	P8B	0.066	0.051	40.93
CF0549	Frantz	rene	Marie loude	Ledoux	Af	P8B	0.924	0.716	573.023
CF0550	MmDanier	Jean	MmDanier	Jean	PROP	P8B	0.172	0.133	106.667
CF0551	Ely	Descarte	Ely	Descarte	PROP	P8B	0.251	0.195	155.659
CF0552	Getrot	Abeil	Getrot	Abeil	PROP	P8B	0.113	0.088	70.078
CF0553	Filuce	Claude	Filuce	Claude	PROP	P8B	0.079	0.061	48.992
CF0554	Janine	Pierre	Janine	Pierre	PROP	P8B	0.124	0.096	76.899
CF0555	Ramino	Jean	Ramino	Jean	PROP	P8B	0.091	0.071	56.434
CF0556	Julio	Augustin	Chantal	Augustin	Dm	P8B	0.058	0.045	35.969
CF0557	Julio	Augustin	Julio	Augustin	PROP	P8B	0.228	0.177	141.395
CF0558	Deci	Celestin	Deci	Celestin	PROP	P4B	0.392	0.304	243.101

Code /	Prenom_Exp	Nom_Expl	Prenom_Pro	Nom_Prop	Statut	Canal	Sup_Ha	Sup_Cx	Redevance
CF0559	Alan	NULL	Alan	NULL	PROP	P4B	0.082	0.064	50.853
CF0560	Fritz	NULL	Bonita	Antoine	Af	P4B	0.131	0.102	81.24
CF0561	Luxon	Emile	Ilodele	Emile	Dm	P4B	0.021	0.016	13.023
CF0562	Nenel	NULL	Wesner	Gerlin	Dm	P4B	0.116	0.09	71.938
CF0563	Merinor	Celestin	Merinor	Celestin	PROP	P4B	0.138	0.107	85.581
CF0564	Deci	Celestin	Junior	Celestin	Dm	P4B	0.218	0.169	135.194
CF0565	Fritz	Alexandre	Fritz	Alexandre	PROP	P4B	0.246	0.191	152.558
CF0566	Luc saint	Celestin	Papi	Bazil	Dm	P4B	0.148	0.115	91.783
CF0567	Jean	Celestin	Jean	Celestin	PROP	P4B	0.154	0.119	95.504
CF0568	Luders	Berrette	Luders	Berrette	PROP	P4B	0.195	0.151	120.93
CF0569	Julie	Petit-frere	Bertha	Celestin	Af	P4B	0.042	0.033	26.047
CF0570	Christophe	Blas	Christophe	Blas	PROP	P4B	0.387	0.3	240
CF0571	Luders	Berrette	Luders	Berrette	PROP	P4B	0.077	0.06	47.752
CF0572	Rigaud	Celestin	Rigaud	Celestin	PROP	P4B	0.195	0.151	120.93
CF0573	Timack	Eustache	Bertha	Celestin	Af	P4B	0.194	0.15	120.31
CF0574	Chantal	NULL	CHANTAL	NULL	PROP	P4B	0.064	0.05	39.69
CF0575	Saint luc	Bazil	Saint luc	Bazil	PROP	P4B	0.088	0.068	54.574
CF0576	Alourde	Boyer	Alourde	Boyer	PROP	P4B	0.08	0.062	49.612
CF0577	Ednor josehp	Charles	Ednor Josehp	Charles	PROP	P4B	0.818	0.634	507.287
CF0578	Richard	Simeon	Richard	Simeon	PROP	P4B	0.431	0.334	267.287
CF0579	Richard	Simeon	Richard	Simeon	PROP	P4B	0.063	0.049	39.07
CF0580	Day	Charles	Wanet	Charles	Dm	P4B	0.704	0.546	436.589
CF0581	Noye	Blas	Noye	Blas	PROP	P4B	0.231	0.179	143.256
CF0582	B Masnet	NULL	Waner	NULL	Af	P4B	0.89	0.69	551.938
CF0583	Walther	Bosquet	Walther	Bosquet	PROP	P14	0.116	0.09	71.938
CF0584	Joslin	NULL	Lorgine	Laplace	Dm	P14	0.498	0.386	308.837
CF0585	Antoine	Paul	MmCreasse	lachapelle	Dm	P14	0.468	0.363	290.233
CF0586	Enes	lachapelle	MmCreasse	lachapelle	Dm	P14	2.039	1.581	1264.496
CF0587	Ely	Descarte	MmCreasse	lachapelle	Dm	P14	0.722	0.56	447.752
CF0588	Ginel	Siriack	Ginel	Siriack	PROP	P14	0.807	0.626	500.465
CF0589	Yvon	Siriack	Yvon	Ririack	PROP	P14	0.045	0.035	27.907

Code /	Prenom_Exp	Nom_Expl	Prenom_Pro	Nom_Prop	Statut	Canal	Sup_Ha	Sup_Cx	Redevance
CF0590	Tergella	Laplace	Tergella	Laplace	PROP	P14	0.806	0.625	499.845
CF0591	Bertony	Alexandre	MmGontrand	Rampelle	Af	P14	1.039	0.805	644.341
CF0592	Paul	Bruny	Alean	Houpette	Dm	P14	1.48	1.147	917.829
CF0593	Bazinor	Senexent	Bazinot	Senexent	PROP	P14	0.06	0.047	37.209
CF0594	sonson	NULL	Bazinot	Senexent	Af	P14	0.156	0.121	96.744
CF0595	Paul	Bruny	Tergella	Laplace	NULL	P14	0.823	0.638	510.388
CF0596	Jacqueline	Eustache	Jacqueline	Eustache	PROP	P14	0.508	0.394	315.039
CF0597	Chilet	Paul	Claudette	NULL	Dm	P9B	0.105	0.081	65.116
CF0598	Sorel	NULL	Josline	NULL	Af	P9B	0.343	0.266	212.713
CF0599	Dieufort	Paul	Dieufort	pauleis	PROP	P9B	0.119	0.092	73.798
CF0600	Bebe	Osmane	Bebe	Osmane	PROP	P9B	0.286	0.222	177.364
CF0601	Bebe	Osmane	Bebe	Osmane	PROP	P9B	0.085	0.066	52.713
CF0602	Yvonne	Siriack	Yvonne	Siriack	PROP	P9B	0.084	0.065	52.093
CF0603	Elifet	NULL	Elifet	NULL	PROP	P9B	0.068	0.053	42.171
CF0604	Cebe	NULL	Rony	Denaud	Dm	P10	0.179	0.139	111.008
CF0605	Louiserette	Rodrigue	Louiserette	Rodrigue	PROP	P9A	0.186	0.144	115.349
CF0606	Arry	NULL	Harry	NULL	PROP	P9A	0.143	0.111	88.682
CF0607	Mmsoel	Laplace	Mmsoel	Laplace	PROP	P10	0.317	0.246	196.589
CF0608	Anite	baldomer	Jacqueline	Eustache	Dm	P9B	0.168	0.13	104.186
CF0609	Gecrois	Noel	Gecrois	Noel	PROP	P9B	0.052	0.04	32.248
CF0610	Tayard	Noel	Tayard	Noel	PROP	P9B	0.072	0.056	44.651
CF0611	Djobolo	Alexandre	Tiko	Simeon	Af	P9B	0.115	0.089	71.318
CF0612	Ernest	denaud	marie-Lourde	Ledoux	Dm	P9B	0.17	0.132	105.426
CF0613	Sesene	Victor	Francky	Dorelien	Af	P9B	0.118	0.091	73.178
CF0614	Anile	Anile	NULL	NULL	PROP	P9B	0.153	0.119	94.884
CF0615	Fritz	Brevil	Fritz	Brevil	PROP	P9B	0.32	0.248	198.45
CF0616	Meance	NULL	Meance	NULL	PROP	P9B	0.278	0.216	172.403
CF0617	Mionique	Denaud	Tikole	NULL	Af	P9B	0.348	0.27	215.814
CF0618	Willio	francois	Madette	NULL	Af	P9B	0.187	0.145	115.969
CF0619	Harry	NULL	Harry	NULL	PROP	P9B	0.194	0.15	120.31
CF0620	Kikine	NULL	kikine	NULL	PROP	P9B	0.332	0.257	205.891

Code /	Prenom_Exp	Nom_Expl	Prenom_Pro	Nom_Prop	Statut	Canal	Sup_Ha	Sup_Cx	Redevance
CF0621	Djobolo	Alexandre	Tiko	NULL	Dm	NULL	0.233	0.181	144.496
CF0622	Dieulifete	Medina	Dieulifete	Medina	PROP	P9B	0.471	0.365	292.093
CF0623	Paulin	NULL	Paulin	NULL	PROP	P9B	0.015	0.012	9.302
CF0624	Roland	Badin	Roland	Badin	PROP	P9B	0.038	0.029	23.566
CF0625	Wilsait	laramé	Wilsait	laramé	PROP	P9B	0.017	0.013	10.543
CF0626	Fridzer	Victor	Fridzer	Victor	PROP	P9B	0.032	0.025	19.845
CF0627	Analia	NULL	Analia	NULL	PROP	P9B	0.033	0.026	20.465
CF0628	NULL	NULL	Jeanette	Osmann	Af	P9B	0.177	0.137	109.767
CF0629	Richard	Eustache	Jacqueline	Eustache	Dm	P9B	0.064	0.05	39.69
CF0630	Cebe	NULL	Lemes	NULL	Dm	P9B	0.069	0.053	42.791
CF0631	John	NULL	John	NULL	PROP	P9B	0.026	0.02	16.124
CF0632	Wilsait	Laramé	Wilsait	laramé	PROP	P9B	0.174	0.135	107.907
CF0633	Sesene	Victor	mme Golfone	NULL	Dm	P9B	0.254	0.197	157.519
CF0634	fanfan	NULL	Fanfan	NULL	PROP	P9B	0.039	0.03	24.186
CF0635	Bebe	Osmane	Bebe	osmane	PROP	P9B	0.297	0.23	184.186
CF0636	Philder	Claisier	Michelet	Osmane	Dm	NULL	0.572	0.443	354.729
CF0637	Edouard	Osmane	Janine	Osmane	Dm	NULL	1.051	0.815	651.783
CF0638	St-Eloi	St-Leger	St-Eloi	St-Leger	PROP	NULL	1.392	1.079	863.256
CF0639	St-Eloi	St-Leger	Fifie	Sesarin	Af	NULL	1.249	0.968	774.574
CF0640	Marie Promene	Noel	Marie Promene	Noel	PROP	NULL	0.33	0.256	204.651
CF0641	Mme Obbin	Osmane	Mme Obbin	Osmane	PROP	NULL	0.108	0.084	66.977
CF0642	Franck	Simeon	Franck	Simeon	PROP	NULL	0.268	0.208	166.202
CF0643	Wilianna	Louia	Wilianna	Louis	PROP	NULL	0.098	0.076	60.775
CF0644	Jacob	Ledoux	Zelinna	NULL	Af	NULL	0.257	0.199	159.38
CF0645	Claimencier	Miradieu	Claimencier	Miradieu	PROP	NULL	0.132	0.102	81.86
CF0646	Mirlene	Mercure	Justune	Mercure	NULL	NULL	0.538	0.417	333.643
CF0647	Maxos	Poleis	Charles	NULL	Dm	NULL	0.215	0.167	133.333
CF0648	Nicolas	Rondeaux	Nicolas	Rondeaux	PROP	NULL	0.188	0.146	116.589